

En af Det Danske Luftfartselskabs Rutenmaskiner
af den kendte „Fokker F VII A“ Type med Plads til 9 Passagerer.

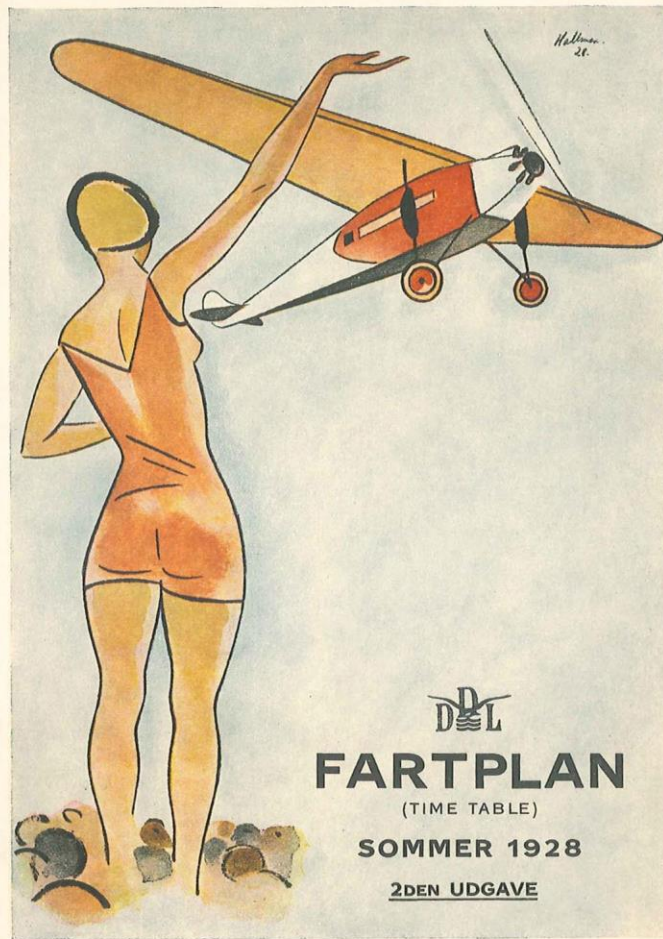
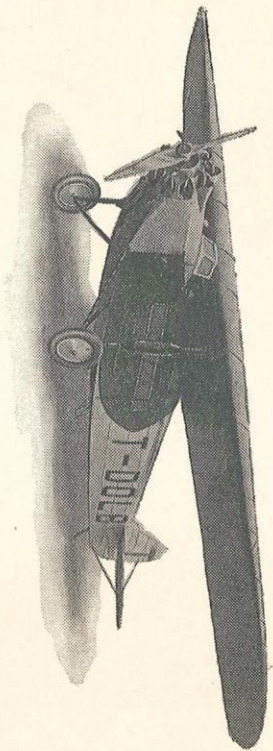

DDL
FARTPLAN

(TIME TABLE)

SOMMER 1928

2DEN UDGAVE

DET DANSKE LUFTFARTSELSKAB A/S
(THE DANISH AIR TRAFFIC CO. LTD.)
KØBENHAVN (COPENHAGEN)

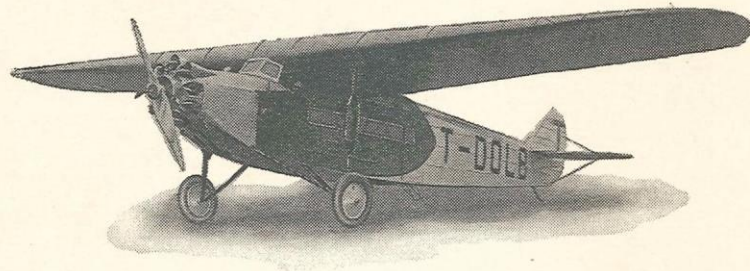

*En af Det Danske Luftfartselskabs Rutemaskiner
af den kendte „Fokker F VII A“ Type med Plads til 9 Passagerer.*

DANSK-INTERNATIONALE LUFTRUTER

(DANISH-INTERNATIONAL AIR-LINES)

FARTPLAN

(TIME-TABLE)

SOMMER

(SUMMER)

1928

DET DANSKE LUFTFARTSELSKAB A/S

(THE DANISH AIR TRAFFIC CO. LTD.)

KØBENHAVN

(COPENHAGEN)



GENERALREPRÆSENTANTER

(General representatives)

for

A.-B. Aerotransport, Stockholm.
Deutsche Luft Hansa A.-G., Berlin.
Deutsch-Russische Luftverkehrs-Gesellschaft, Berlin.
Oesterreichische Luftverkehrs, A.-G., Wien.
Koninklijke Luchtvaart-Maatschappij, Haag.
Imperial Airways, London.
Lignes Farman, Paris.

Billetter og Oplysninger

(Tickets and all informations)

faas i alle Rejsebureauer

(can be obtained from all Tourist Offices)

samt hos

(and from)

DET DANSKE LUFTFARTSELSKAB A/S

PASSAGE-BUREAU - VESTERBROGADE 5

(Booking-Office)

Telefoner: Central **8800 - 3848 - 904** — Telegram-Adresse: „Luftfar!“

INDHOLDSFORTEGNELSE

	Side
Oversigt over daglige Luftforbindelser til og fra København...	4—5
Priser for Billetter og Overvægt	6—7
Fartplaner for de forskellige Luftruter til og fra København ..	8—17
Godstarifer	19—20
Luftposttarif — Pasbestemmelser	21
Automobilbefordring til og fra Lufthavnene	22—23

Daglig Forbindelse mellem København og:

Daily service between Copenhagen and:

	via	Ah København (Dep. Co- penhagen)	An- komst (Arrival)	Af- gang (Departure)	Ank. Kø- benhavn (Arr. Co- penhagen)	km	Gyldig til: (Valid until)
Amsterdam	Hamburg	905	1430	1400	1810	682	1/0
Antwerpen	Hamb.-Amsterd.-Brüssel	905	1800	1000	1810	883	"
Baden-Baden	Hamburg-Frankfurt	900	1730	935	1825	843	"
Basel	Hamburg-Frankfurt	900	1740	950	1825	982	"
Berlin	Lübeck	900	1300	1420	1825	477	"
Berlin	Stettin	1230	1625	1025	1420	450	Se Farplanen Side 17
Borkum	Lübeck-Hamburg	1245	1845	810	1350	553	" 16
Braunschweig	Hamburg-Hannover	900	1605	1140	1825	476	1/0
Bremen	Lübeck-Hamburg	1245	1705	945	1350	407	Se Farplanen Side 16
Bremen	Hamburg	—	—	1525	1810	382	1/0
Breslau	Lübeck-Berlin	900	1815	730	1825	770	"
Breslau	Stettin	1230	1800	830	1420	629	Se Farplanen Side 17
Brüssel	Amsterdam	905	1615	1100	1810	818	1/0
Chemnitz	Stettin-Berlin	1230	1825	815	1420	642	Se Farplanen Side 17
Cottbus	Lübeck-Berlin	900	1645	825	1825	583	1/0
Darmstadt	Hamburg-Frankfurt	900	1545	1120	1825	714	"
Dortmund	Hamburg	900	1325	1410	1825	571	"
Dresden	Lübeck-Berlin	900	1520	1210	1825	638	"
Dresden	Stettin-Berlin	1230	1920	830	1420	611	Se Farplanen Side 17
Düsseldorf	Hamb.-Dortmund-Essen	900	1435	1305	1825	634	1/0
Düsseldorf	Lübeck-Hamb.-Bremen	1245	1935	715	1350	663	Se Farplanen Side 16
Erfurt	Hamburg-Hannover	900	1410	1325	1825	602	1/0
Erfurt	Stettin-Berlin	1230	1915	710	1420	690	Se Farplanen Side 17
Essen-Mülheim	Hamburg-Dortmund	900	1405	1330	1825	604	1/0
Essen-Mülheim	Lübeck-Hamb.-Bremen	1245	1905	745	1350	633	Se Farplanen Side 16
Frankfurt	Hamburg-Hannover	900	1445	1250	1825	686	1/0
Fürth-Nürnberg	Lübeck-Berlin	900	1720	835	1825	853	"
Genf	Hamb.-Frankfurt-Basel	900	1940	750	1825	1169	"
Gera	Stettin-Berlin	1230	1900	725	1420	653	Se Farplanen Side 17
Giessen	Hamburg-Hannover	900	1420	1315	1825	641	1/0
Gleiwitz	Lübeck-Berlin	900	1945	600	1825	916	1/0
Gleiwitz	Stettin-Breslau	1230	1945	600	1420	775	Se Farplanen Side 17
Görlitz	Lübeck-Berlin	900	1735	735	1825	664	1/0
Goslar	Hamburg-Hannover	900	1620	1115	1825	493	1/0 — 31/8
Göteborg	Lübeck-Berlin	1430	1610	1020	1200	227	Se Farplanen Side 16
Halle-Leipzig	Lübeck-Berlin	900	1515	1040	1825	622	1/0
Halle-Leipzig	Stettin-Berlin	1230	1820	805	1420	595	Se Farplanen Side 17
Hamburg	Hamburg	900	1050	1635	1825	288	1/0
Hamburg	Hamburg	905	1105	1620	1810	288	1/0
Hamburg	Lübeck	1245	1605	1045	1350	313	Se Farplanen Side 16

Fortsættes næste Side.

Daglig Forbindelse mellem København og:

Daily service between Copenhagen and:

	via	Ah Kø- benhavn (Dep. Co- penhagen)	An- komst (Arrival)	Af- gang (Departure)	Ank. Kø- benhavn (Arr. Co- penhagen)	km	Gyldig til: (Valid until)
Hamburg	1700	1850	900	1050	288	1/0
Hannover	Hamburg	900	1215	1525	1825	421	1/0
Hildesheim	Hamburg-Hannover	900	1550	1145	1825	450	1/0 — 31/8
Karlsruhe	Hamburg-Frankfurt	900	1700	1005	1825	813	1/0
Kassel	Hamburg-Hannover	900	1320	1415	1825	541	"
Kiel	Lübeck	1245	1655	1025	1350	300	Se Farplanen Side 16
Köln	Hamburg-Dortmund	900	1420	1315	1825	647	1/0
Köln	Lübeck-Hamb.-Bremen	1245	1945	705	1350	691	Se Farplanen Side 16
Konstanz	Hamburg-Frankfurt	900	1905	800	1825	994	1/0
Krefeld	Hamb.-Dortmund-Essen	900	1425	1100	1825	639	"
London	Hamburg-Amsterdam	905	1805	1000	1810	1088	"
Lübeck-Travem.	900	1050	1630	1825	238	"
Lübeck-Travem.	1245	1435	1200	1350	238	Se Farplanen Side 16
Magdeburg	Hamburg-Hannover	900	1640	1105	1825	553	1/0
Malmö	1835	1850	830	845	27	"
Malmö	1845	1900	830	845	27	"
Mannheim	Hamburg-Frankfurt	900	1540	1150	1825	757	"
Marienbad	Stettin-Berlin	1230	1930	710	1420	738	Se Farplanen Side 17
München	Hamb.-Frankfurt-Stuttg.	900	1820	945	1825	1040	1/0
München	Lübeck-Berlin	900	1855	700	1825	1004	"
Neisse	Lübeck-Berlin	900	1900	645	1825	845	"
Neisse	Stettin-Breslau	1230	1900	645	1420	704	Se Farplanen Side 17
Norderney	Lübeck-Hamburg	1245	1815	840	1350	518	" 16
Oslo	Göteborg	1430	1820	800	1200	482	"
Paris	Hamburg-Amsterdam	905	1800	1000	1810	1110	1/0
Prag	Lübeck-Berlin	900	1650	1040	1825	758	"
Quedlinburg	Hamburg-Hannover	900	1710	1020	1825	544	1/0 — 31/8
Riesengebirge- Hirschberg	Lübeck-Berlin	900	1815	655	1825	723	1/0
Rotterdam	Hamburg-Amsterdam	905	1530	1255	1810	736	"
Stettin	1230	1450	1200	1420	320	Se Farplanen Side 17
Stuttgart	Hamburg-Frankfurt	900	1625	1110	1825	848	1/0
Villingen	Hamburg-Frankfurt	900	1820	845	1825	924	"
Wangerooge	Lübeck-Hamburg	1245	1740	945	1350	467	Se Farplanen Side 16
Wernigerode	Hamburg-Hannover	900	1645	1045	1825	519	1/0 — 31/8
Wesermünde- Bremerhaven	Lübeck-Hamburg	1245	1705	950	1350	405	Se Farplanen Side 16
Wien	Lübeck-Berlin-Prag	900	1900	830	1825	1012	1/0
Zürich	Hamb.-Frankfurt-Stuttg.	900	1755	940	1825	1012	"
Zürich	Lübeck-Berlin	900	1830	745	1825	1157	"

PRISER

(Fares).

	Passagerer (Passengers)		Overvægt (Excess Baggage) pr. kg	
	D. Kr. (D. Cr.)	i modsat Retning (Opposite direction)	D. Kr. (D. Cr.)	i modsat Retning (Opposite direction)
Fra København til: (From Copenhagen to)				
Amsterdam	133,00	Fl. 88,00	0,65	—
Antwerpen (Antwerp)	166,00	B. Frc. 1570,00	1,30	B. Frc. 12,00
Baden/Baden	132,00	Mk. 147,00	1,25	Mk. 1,40
Barcelona	340,00	Pes. 536,00	3,50	Pes. 5,50
Basel (Basle)	150,00	Schw. Frc. 209,00	1,35	Schw. Frc. 1,95
Berlin via Lübeck	72,00	Mk. 80,00	0,80	Mk. 0,90
Berlin via Hamburg	92,00	—	0,90	—
Borkum	99,00	—	1,10	—
Braunschweig (Brunswick)	86,00	—	0,80	—
Bremen	78,00	—	0,70	—
Breslau	96,00	—	1,05	—
Brüssel (Brussels)	160,00	B. Frc. 1520,00	0,70	—
Chemnitz	98,00	Mk. 109,00	1,05	Mk. 1,15
Cottbus	87,00	—	0,95	—
Darmstadt	116,00	—	1,10	—
Dortmund	99,00	—	0,90	—
Dresden	99,00	—	1,15	—
Düsseldorf	104,00	—	1,16,00	0,95
Erfurt	104,00	—	1,16,00	0,95
Essen/Mülheim	102,00	—	1,13,00	0,95
Frankfurt/M.	113,00	—	1,25,00	1,05
Fürth/Nürnberg via Berlin	122,00	—	1,38,00	1,30
Fürth/Nürnberg via Hamburg	123,00	—	1,35,00	1,20
Genf (Geneva)	187,00	Schw. Frc. 259,00	1,85	Schw. Frc. 2,45
Gera	99,00	Mk. 110,00	1,10	Mk. 1,20
Giessen	108,00	—	1,19,00	1,00
Gleiwitz	115,00	—	1,28,00	1,25
Görlitz	97,00	—	1,08,00	1,05
Goslar	88,00	—	0,98,00	0,80
Göteborg (Gothenburg)	45,00	Sv. Kr. 45,00	0,55	Sv. Kr. 0,45
Halle/Leipzig (Halle/Leipsic)	95,00	Mk. 105,00	1,05	Mk. 1,15
Hamburg	60,00	—	0,68,00	0,50
Hannover	79,00	—	0,88,00	0,75
Hildesheim	83,00	—	0,92,00	0,70
Karlsruhe	129,00	—	1,43,00	1,20

Fortsættes næste Side.

15 kg Fri-Bagage.
(15 kg baggage free of charge).

PRISER

(Fares).

	Passagerer (Passengers)		Overvægt (Excess Baggage) pr. kg	
	D. Kr. (D. Cr.)	i modsat Retning (Opposite direction)	D. Kr. (D. Cr.)	i modsat Retning (Opposite direction)
Fra København til: (From Copenhagen to)				
Kassel	95,00	Mk. 105,00	0,85	Mk. 0,95
Kiel	50,00	—	0,60	—
Köln (Cologne) via Hamburg	108,00	—	1,20,00	1,05
Köln (Cologne) via Lübeck— Hamburg—Bremen	102,00	—	113,00	1,00
Konstanz (Konstanc.)	151,00	—	168,00	1,45
Krefeld	105,00	—	117,00	1,00
London	205,00	£	11,6,00	0,90
Lübeck	41,00	Mk. 45,00	0,50	Mk. 0,55
Madrid	444,00	Pes. 700,00	4,65	Pes. 7,35
Magdeburg	—	Mk. 108,00	—	Mk. 1,00
Malmö	15,00	Sv. Kr. 15,00	0,10	Sv. Kr. 0,10
Mannheim	122,00	Mk. 135,00	1,30	Mk. 1,45
Marienbad	115,00	Cz. Kr. 1025,00	1,20	Cz. Kr. 10,80
Marseille	245,00	Fr. Frc. 1635,00	2,55	Fr. Frc. 17,10
München (Munich) via Berlin	149,00	Mk. 165,00	1,60	Mk. 1,75
München via Hamburg	142,00	—	159,00	1,40
Neisse	106,00	—	118,00	1,15
Norderney	87,00	—	97,00	0,95
Oslo	95,00	N. Kr. 95,00	1,05	N. Kr. 1,05
Paris	193,00	Fr. Frc. 1280,00	0,90	—
Prag (Prague)	122,00	Cz. Kr. 1080,00	1,40	Cz. Kr. 11,50
Quedlinburg	95,00	Mk. 105,00	1,05	Mk. 1,15
Riesengebirge/Hirschberg	101,00	—	116,00	1,10
Rotterdam	141,00	Fl. 93,00	0,65	—
Stettin	59,00	Mk. 65,00	0,65	Mk. 0,75
Stuttgart	133,00	—	148,00	1,30
Villingen	143,00	—	159,00	1,50
Wangerode	83,00	—	92,00	0,90
Wernigerode	92,00	—	102,00	1,00
Wesermünde/Bremerhaven	63,00	—	70,00	0,70
Wien (Vienna)	168,00	Ø. Sch. 310,00	1,80	Ø. Sch. 3,30
Zürich via Hamburg-Frankfurt	165,00	Schw. Frc. 229,00	1,50	Schw. Fr. 2,20
Zürich via Berlin	207,00	—	288,00	2,25

15 kg Fri-Bagage.
(15 kg baggage free of charge).

København—Hamburg.

(Copenhagen).

DET DANSKE LUFTFARTSELSKAB A/S.

Daglig Trafik undtagen Søndag.

Daily service, except sunday.

10. April—29. September.

	^{10/4—29/9}				^{10/4—1/9}		^{2/9—29/9}		Route No. i Luft Hansas Sommer-Tarplan (Route No. in Luft Hansas Summer Time-Table)
		830	Afg. dep.	... Malmö ...	arr. Ank.	1900	1705		
Gyldig indtil (Valid until)	900	Afg. dep.	København (Copenhagen)	Hamburg	arr. Ank.	1825	1640		33
	1050	Ank. arr.			dep. Afg.	1635	1450		
	1115	Afg. dep.			arr. Ank.	1620	1435		
	^{29/9}	1325	Ank. arr.			dep. Afg.	1410	1225	
^{29/9}	1340	Afg. dep.			arr. Ank.	1335	1210		
"	1420	Ank. arr.	Köln ... (Cologne)		dep. Afg.	1315	1130		
^{1/9}	1115	Afg. dep.	Hamburg	Hannover	arr. Ank.	1625	121		
"	1215	Ank. arr.			dep. Afg.	1525	121		
^{1/9}	1605	Ank. arr.	Braunschweig	dep. / afg.	1140		121, 106		
"	1640	Ank. arr.	Magdeburg	dep. Afg.	1105		121, 105		
^{29/9}	1550	Ank. arr.	Hildesheim	dep. Afg.	1145		121, 108		
"	1620	Ank. arr.	Goslar	dep. Afg.	1115		121, "		
"	1645	Ank. arr.	Wernigerode	dep. Afg.	1045		121, "		
"	1710	Ank. arr.	Quedlinburg-Ostharz	dep. Afg.	1020		121, "		
^{2/9}	1410	Ank. arr.	... Erfurt ...	dep. Afg.	1325		121, 101		
"	1555	Ank. arr.	Fürth-Nürnberg	dep. Afg.	1140		121, 101		
"	1730	Ank. arr.	... München ...	dep. Afg.	1005		121, 101		
"	1320	Ank. arr.	... Kassel ...	dep. Afg.	1415		121, 102		
"	1420	Ank. arr.	... Giessen ...	dep. Afg.	1315		121, 102		
^{1/9}	1235	Afg. dep.	Hannover	Frankfurt	arr. Ank.	1500	121		
"	1445	Ank. arr.			dep. Afg.	1250	121		
^{1/9}	1545	Ank. arr.	... Darmstadt ...	dep. Afg.	1130		121, 49		
"	1700	Ank. arr.	... Karlsruhe ...	dep. Afg.	1005		121, 49		
"	1730	Ank. arr.	Baden/Baden	dep. Afg.	935		121, 49		
"	1820	Ank. arr.	... Villingen ...	dep. Afg.	845		121, 49		
"	1905	Ank. arr.	... Konstanz ...	dep. Afg.	800		121, 49		
^{1/9}	1510	Afg. dep.	Frankfurt	Stuttgart	arr. Ank.	1225	121		
"	1625	Ank. arr.			dep. Afg.	1140	121		
^{1/9}	1820	Ank. arr.	... München ...	dep. Afg.	915		121, 44		

Fortsættes næste Side.

^{1/9}	1640	Afg. dep.	Stuttgart	Zürich	arr. Ank.	1055	121
"	1755	Ank. arr.			dep. Afg.	940	121
^{1/9}	1510	Afg. dep.	Frankfurt	Mannheim	arr. Ank.	1220	121, 31
"	1540	Ank. arr.			dep. Afg.	1150	121, 31
"	1555	Afg. dep.			arr. Ank.	1135	121, 31
"	1740	Ank. arr.	... Basel ...		dep. Afg.	950	121, 31
"	1755	Afg. dep.			arr. Ank.	935	121, 31
"	1940	Ank. arr.	Genf ...		dep. Afg.	750	121, 31

København—Hamburg.

DET DANSKE LUFTFARTSELSKAB A/S.

Daglig Trafik undtagen Søndag.

Daily service, except sunday.

1. Juni—29. September.

^{1/9—29/9}	1700	1600	Afg. dep.	København	Hamburg	arr. Ank.	1050
	1850	1750	Ank. arr.			dep. Afg.	900



Det Danske Luftfartselskabs Rutemaskine Fokker F VII A.
(Kabine-Interior).

(Malmö) København—Hamburg—Amsterdam—
Rotterdam—London.

A.-B. Aerotransport, Stockholm og
Koninklijke Luchtvaart Maatschappij, Haag.

Daglig Trafik undtagen Søndag.
Daily service, except sunday.

10. April—6. Oktober.

^{23/4—9/10}			^{23/4—1/9 2/5—9/10}		
830	Afg. dep.	↑	.. Malmö ..	↑	arr. Ank. 1850 1720
845	Ank. arr.	↑	København (Copenhagen)	↑	dep. Afg. 1835 1705
905	Afg. dep.				arr. Ank. 1810 1640
1105	Ank. arr.	↑	. Hamburg .	↑	dep. Afg. 1620 1450
1125	Afg. dep.				arr. Ank. 1600 1430
1430	Ank. arr.	↑	Amsterdam	↑	dep. Afg. 1400 1230
1505	Afg. dep.				arr. Ank. 1315 1145
1530	Ank. arr.	↑	Rotterdam	↑	dep. Afg. 1250 1120
1545	Afg. dep.				arr. Ank. 1235 1105
1805	Ank. arr.	↓	. London .	↓	dep. Afg. 1000 830

(Malmö) København—Hamburg—Amsterdam—
Rotterdam—Paris.

A.-B. Aerotransport, Stockholm og
Koninklijke Luchtvaart-Maatschappij, Haag.

Daglig Trafik undtagen Søndag.
Daily service, except sunday.

10. April—6. Oktober.

^{1/10} — ^{9/10}	^{23/4} — ^{29/5}						^{23/4} — ^{1/5}	^{2/5} — ^{29/5}	^{1/10} — ^{9/10}
830	830	Afg.	dep.	.. Malmö ..	arr.	Ank.	1850	1720	1720
845	845	Ank.	arr.	København (Copenhagen)	dep.	Afg.	1835	1705	1705
905	905	Afg.	dep.		arr.	Ank.	1810	1640	1640
1105	1105	Ank.	arr.	Hamburg.	dep.	Afg.	1620	1450	1450
1125	1125	Afg.	dep.		arr.	Ank.	1600	1430	1430
1430	1430	Ank.	arr.	Amsterdam	dep.	Afg.	1400	1230	1230
1505	1505	Afg.	dep.		arr.	Ank.	1320	1150	1150
1530	1530	Ank.	arr.	Rotterdam.	dep.	Afg.	1255	1125	1125
1545	1545	Afg.	dep.		arr.	Ank.	1240	1110	1110
1825	1800	Ank.	arr.	.. Paris ..	dep.	Afg.	1000	830	800

(Malmö) København—Hamburg—Amsterdam—
Rotterdam—Brüssel.

A.-B. Aerotransport, Stockholm og
Koninklijke Luchtvaart-Maatschappij, Haag.

Daglig Trafik undtagen Søndag.
Daily service, except sunday.

10. April til 6. Oktober.

^{23/4} — ^{9/10}						^{23/4} — ^{1/5}	^{2/5} — ^{9/10}
830	Afg.	dep.	.. Malmö ..	arr.	Ank.	1850	1720
845	Ank.	arr.	København (Copenhagen)	dep.	Afg.	1835	1705
905	Afg.	dep.		arr.	Ank.	1810	1640
1105	Ank.	arr.	Hamburg.	dep.	Afg.	1620	1450
1125	Afg.	dep.		arr.	Ank.	1600	1430
1430	Ank.	arr.	Amsterdam	dep.	Afg.	1400	1230
1505	Afg.	dep.		arr.	Ank.	1245	1150
1530	Ank.	arr.	Rotterdam	dep.	Afg.	1220	1125
1445	Afg.	dep.		arr.	Ank.	1205	1110
1615	Ank.	arr.	.. Brüssel ..	dep.	Afg.	1100	1005
○ ^{1/5}	1800	Ank.	arr.	.. Antwerpen ..	dep.	Afg.	1000
						● 502, 514, 511	

○ Gyldig indtil (Valid until).

● Rute Nr. i Luft Hansas Sommerfartplan (Route Nr. in Luft Hansas Summer Time-Table).

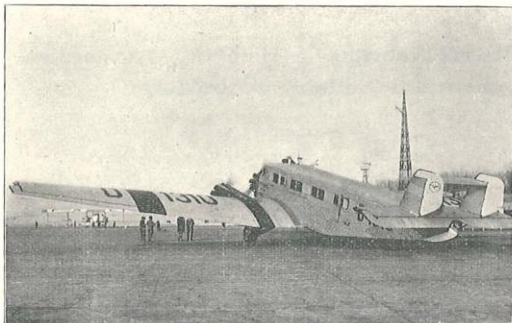

En Junker Maskine - G 31 - til 14 Passagerer tilhørende Deutsche Luft Hansa.

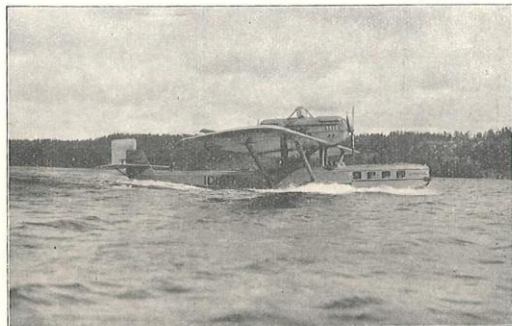

En Dornier-Wal Maskine til 9 Passagerer tilhørende Deutsche Luft Hansa.

(Malmö) København—Lübeck—Berlin—Dresden—
Prag—Wien.

Deutsche Luft Hansa A/G, Berlin.
Oesterreichische Luftverkehrs A/G, Wien.
Tschechoslowakische Luftverkehrs-Gesellschaft, Prag.

Daglig Trafik undtagen Søndag.
Daily service, except sunday.

23. April—13. Oktober.

2, 9 - 12, 10		22/4 - 1, 5		23/4 - 1/5		3/5 - 13/10	
830	830	Afg. dep.	↓	Malmö	↑	arr. Ank.	1900 1705
845	845	Ank. arr.	↓	København	↑	dep. Afg.	1845 1650
900	900	Afg. dep.	↓	(Copenhagen)	↑	arr. Ank.	1825 1635
1050	1050	Ank. arr.	↓	Lübeck/Travemünde	↑	dep. Afg.	1630 1440
1110	1110	Afg. dep.	↓	Berlin	↑	arr. Ank.	1610 1420
1300	1300	Ank. arr.	↓	Berlin	↑	dep. Afg.	1420 1230
1815	1945	Ank. arr.	↓	Breslau	↑	dep. Afg.	730 20
1900	1645	" "	↓	Gleitwitz	↑	" "	690 20, 159
1645	1735	" "	↓	Neisse	↑	" "	645 160
1735	1815	" "	↓	Cottbus	↑	" "	825 160
1815	1515	" "	↓	Riesengebirge/Hirschberg	↑	" "	735 160
1515	1720	" "	↓	Halle/Leipzig	↑	" "	655 160
1720	1855	" "	↓	Fürth/Nürnberg	↑	" "	1040 10
1855		" "	↓	München	↑	" "	835 10
							700 10
1405	1520	Afg. dep.	↓	Berlin	↑	arr. Ank.	1325
1540	1540	Ank. arr.	↓	Dresden	↑	dep. Afg.	1210 1150
1650	1710	Afg. dep.	↓	Prag	↑	arr. Ank.	1040 1020
1900	1900	Ank. arr.	↓	Wien	↑	dep. Afg.	830

○ Gyldig indtil (Valid until).

● Rute Nr. i Luft Hansas Sommerfartplan (Route Nr. in Luft Hansas Summer Time-Table).

Oslo—Göteborg—København—Lübeck/Travemünde.

Deutsche Luft Hansa A-G, Berlin.

14. Maj—1. September.

Tirsdag
Torsdag
Lørdag
(Tuesday,
Thursday,
Saturday)

Mandag
Onsdag
Fredag
(Monday,
Wednesday,
Friday)

800	Afg. dep.	Oslo	arr. Ank.	1820
950	Ank. arr.	Göteborg	dep. Afg.	1630
1020	Afg. dep.	(Gothenburg)	arr. Ank.	1610
1200	Ank. arr.	København	dep. Afg.	1430
1245	Afg. dep.	(Copenhagen)	arr. Ank.	1350
1435	Ank. arr.	Lübeck	dep. Afg.	1200

○	1655	Ank. arr.	Kiel	dep. Afg.	1025	●	124
1/2	1605	"	Hamburg	"	1045	"	87
"	1705	"	Bremen	"	945	"	87
"	1905	"	Essen/Mülheim	"	745	"	87
"	1935	"	Düsseldorf	"	715	"	87
"	1945	"	Köln	"	705	"	87
"	1705	"	Wesermünde/Bremerhaven	"	930	"	87, 125
"	1740	"	Wangerooze	"	915	"	87, 125
"	1815	"	Norderney	"	840	"	87, 125
"	1845	"	Borkum	"	810	"	87, 125, 112

○ Gyldig indtil (Valid until).

● Rute Nr. i Luft Hansas Sommerfartplan. (Route Nr. in Luft Hansas Summer Time-Table).

København—Stettin—(Berlin).

Deutsche Luft Hansa A.-G., Berlin.

14. Maj—1. September.

Tirsdag
Torsdag
Lørdag
(Tuesday,
Thursday,
Saturday)

Mandag
Onsdag
Fredag
(Monday,
Wednesday,
Friday)

1230	Afg. dep.	København	arr. Ank.	1420
1450	Ank. arr.	Stettin	dep. Afg.	1200

○	1625	Ank. arr.	Berlin	dep. Afg.	1025	●	7
1/2	1800	"	Dreslau	"	830	"	159
"	1945	"	Gleitwitz	"	600	"	159
"	1900	"	Neisse	"	645	"	159, 155
"	1920	"	Dresden	"	830	"	7, 147
"	1825	"	Chemnitz	"	815	"	7, 148
"	1930	"	Marienbad	"	710	"	7, 148
"	1820	"	Halle/Leipzig	"	805	"	7, 141
"	1915	"	Erfurt	"	710	"	7, 141
"	1900	"	Gera	"	725	"	7, 141

○ Gyldig indtil (Valid until).

● Rute Nr. i Luft Hansas Sommerfartplan (Route Nr. in Luft Hansas Summer Time-Table).



En Junker Maskine — G 24 — til 9 Passagerer tilhørende A.-B. Aerotransport.

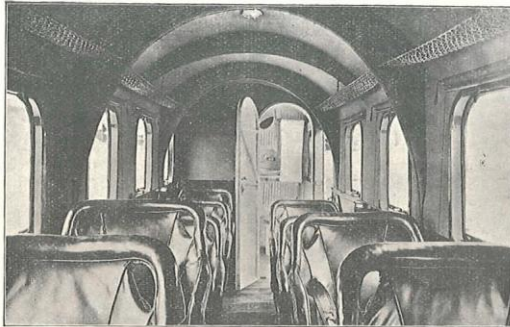

Junkers G 24 (Kabine-Interior).

GODSTARIFER 1928

(Freighrates).

	D. Kr. pr. kg (D. Cr. per kg)	Modsat Retning (Opposite direction)	
		Mønt (Currency)	Per kg
Fra København til: (From Copenhagen to:)			
Allenstein	1,50	Mk.	1,70
Amsterdam	1,50	Fl.	1,00
Antwerpen	1,80	B. Frc.	16,50
Baden/Baden	1,40	Mk.	1,55
Barcelona	3,65	—	4,05
Basel	1,70	Schw. Frc.	2,40
Berlin	0,60	Mk.	0,70
Braunschweig	0,90	—	1,00
Bremen	0,80	—	0,90
Bremerhaven	1,00	—	1,10
Breslau	1,00	—	1,05
Brünn	1,60	Cz. Kr.	14,40
Brüssel	1,70	B. Frc.	15,50
Budapest	2,00	Pengö	3,20
Chemnitz	0,90	Mk.	1,00
Cottbus	0,80	—	0,85
Danzig	1,30	—	1,45
Darmstadt	1,20	—	1,35
Dortmund	1,00	—	1,15
Dresden	0,85	—	0,95
Düsseldorf	1,15	—	1,30
Elbing	1,35	—	1,50
Erfurt	0,95	—	1,05
Essen	1,10	—	1,25
Flensburg	0,55	—	0,60
Frankfurt/M.	1,15	—	1,30
Freiburg	1,55	—	1,70
Fürth/Nürnberg	1,15	—	1,30
Genf	2,05	Schw. Frc.	2,90
Gera	0,90	Mk.	1,00
Giessen	1,15	—	1,25
Gleiwitz	1,15	—	1,25
Görlitz	0,90	—	1,00
Goslar	0,90	—	1,00
Göteborg (Gothenburg)	0,40	Sv. Kr.	0,40
Halle/Leipzig	0,80	Mk.	0,85
Hamburg	0,60	—	0,70

Minimum 2 kg.

Fortsettes næste Side.

GODSTARIFER 1928

(Freightrates).

	D. Kr. pr. kg (D. Cr. per kg)	Motsat Retning (Opposite direction)	
		Mønt (Currency)	Per kg
Fra København til: (From Copenhagen to)			
Hannover.....	0,80	Mk.	0,90
Hildesheim.....	0,85	—	0,95
Hirschberg.....	1,00	—	1,10
Kalmar.....	1,35	Sv. Kr.	1,35
Karlsruhe.....	1,35	Mk.	1,50
Kassel.....	1,00	—	1,10
Kiel.....	0,45	—	0,50
Köln.....	1,10	—	1,25
Königsberg.....	1,55	—	1,70
Konstanz.....	1,60	—	1,75
Krefeld.....	1,20	—	1,30
London.....	2,25	£ (per lb.)	—/1/4
Lübeck.....	0,45	Mk.	0,50
Madrid.....	4,35	—	4,80
Magdeburg.....	0,80	—	0,90
Malmö.....	0,30	Sv. Kr.	0,30
Mannheim.....	1,25	Mk.	1,40
Marseille.....	2,85	Fr. Frc.	19,20
Moskau.....	4,25	Mk.	4,70
München.....	1,35	—	1,50
Münster.....	1,10	—	1,25
Neisse.....	1,10	—	1,20
Oslo.....	0,85	N. Kr.	0,85
Osnabrück.....	0,95	Mk.	1,05
Ostende.....	1,85	B. Frc.	17,00
Paris.....	1,85	Fr. Frc.	12,00
Plauen.....	0,95	Mk.	1,05
Prag.....	1,05	Cz. Kr.	9,60
Rom.....	3,50	Lire	18,00
Rotterdam.....	1,50	Fl.	1,00
Saarbrücken.....	1,35	Mk.	1,50
Stettin.....	0,50	—	0,55
Stuttgart.....	1,40	—	1,55
Venedig.....	2,60	Ø. Sch.	4,90
Villingen.....	1,50	Mk.	1,65
Wien.....	1,50	Ø. Sch.	2,90
Zürich.....	1,70	Schw. Frc.	2,40

Minimum 2 kg.

LUFTPOST

Tillægstakst for Luftpostforsendelser.

(Alm. og anbefalede Brevpostforsendelser samt Postanvisninger — ikke Værdibreve).

	1. 2. 3.		
	Europa	Afrika & Asien (Toulouse—Casablanca —Oran—Dakar samt Cairo—Basra)	Med Luftruter i Forenede Stater i Nord-Amerika
Breve pr. 20 g.....	15 Øre	35 Øre	50 Øre
Brevkort og Postanvisninger pr. Stk.....	10 —	35 —	50 —
Tryksager, Vareprøver, Forretnings- papirer: Vægt pr. 20 g.....	15 —	35 —	50 —
Aviser*) (kun til Tyskland) pr. 50 g....	10 —	—	—

*) Ved „Aviser“ forstås her Forsendelser, som fra Avisudgivere forsendes sømlet i et Antal af mindst 5 Eksemplarer af samme Nummer; den anførte Takst dækker saavel Tryksagsporto'en som Tillægstaksten

Paategning paa Luftpostforsendelser.

Luftpostforsendelser skal have følgende Paategning:

- 1) Til Lande i Europa: „Luftpost“ eller „Par avion“.
- 2) Til Marokko, Algier og Fransk Vestafrika m. v.: „Par avion de Toulouse à Rabat. „à Casablanca“, „à Oran“ eller „à Dakar“.
- 3) Til Mesopotamien og Persien: „Par avion Kairo—Basra“.
- 4) Til Forenede Stater i Nord-Amerika: „med Luftpost“ } in U. S. A.
eller „by Air Mail“ }

Enhver Forsendelse skal være paaklæbet en gul Etiket mrkt. ^{Luftpost} „Par avion“

Denne Etiket udleveres gratis af Postvæsenet eller Det Danske Luftfartselskab til Afsenderne og paaklæbes af disse.

Pasbestemmelser.

Enhver Passager maa være i Besiddelse af et reglementeret Pas, viseret af de paagældende Landes Paskontorer.

Pas- og Toldrevisionen foretages paa den sidste indenlandske- og den første udenlandske Lufthavn.

Til følgende Lande udkræves der ved Farplanens Ikrafttræden ikke mere Visum:

Belgien	Portugal
England	Schweiz
Finland	Spanien
Frankrig	Sverige
Holland	Tyskland
Italien	Østrig.
Norge	

Til alle andre Lande maa Passet indtil videre viseres.



Gratis Automobilbefordring
til og fra Lufthavnene:

Motorcar service to and from
the airports free of charge:

I København fra:
(in Copenhagen from):

Hotel d'Angleterre	Palads- hotellet	Hotel Terminus	D. D. L.s Passage-Bureau Vesterbrogade 5 (D. D. L.s Booking Office)	
800	805	810	810	(Til Maskinerne i Ret- ning mod Hamburg—Amsterdam, Paris—London, Berlin—Wien m. v.
1140	1145	1150	1150	(Til Stettin—Berlin— Lübeck—Hamburg m. v.
1330	1335	1340	1340	Til Gøteborg—Oslo
indtil 2 ³ / ₄ 1600	1605	1610	1610	Til Hamburg
fra 1 ¹ / ₂ 1500	1505	1510	1510	Til Malmö
1730	1735	1740	1740	

I Amsterdam	fra	K. L. M.'s Passage-Bureau, Leidsche Plein (60). (K. L. M. Booking Office)
" Basel	"	Hotel Schweizerhof, Zentralbahnplatz (30).
" Berlin	"	Deutsche Luft Hansa, A.-G., Luftreisebüro, Mauerstrasse 61—62 (30).
" Bremen	"	Hotel Columbus (40) Lloyd Reisebüro Bahnhofstr. 35 (35).
" Breslau	"	Nordhotel Kl. 7 ⁰⁰ (Til København via Berlin). " 8 ⁰⁰ (Til København via Stettin).
" Brüssel	"	Sabena Office 32—34 Boulevard Adolphe Max (45).
" Dortmund	"	Verkehrsverein, Hohestrasse Ecke Poststrasse Kl. 13 ²⁵ .
" Dresden	"	Bismarckplatz 2 Kl. 7 ⁵⁰ (Til København via Berlin—Stettin). " 11 ³⁵ (Til København via Berlin—Lübeck).
" Frankfurt	"	Reisebüro der Hapag, Kaiserplatz Kl. 12 ¹⁰ . Norddeutscher Lloyd, Kaiserstr. 76 Kl. 12 ²⁰ .
" Fürth/Nürnberg	"	Fürth: Parkhotel (25). Nürnberg: Grandhotel og Württemberger Hof (40).
" Genf	"	3, Place des Bergues, Bureau de Renseignements (30).

I Gøteborg	fra	A. B. Nordisk Resebureau, Södra Hamngatan 43 (60).
" Halle/Leipzig	"	Halle: Hotel Stadt Hamburg Kl. 7 ²⁰ (Til København via Berlin—Stettin). " " " " 9 ⁵⁵ (Til København via Berlin—Lübeck). Leipzig: Hotel Astoria Kl. 7 ³⁰ (Til København via Berlin—Stettin). " Hotel Astoria Kl. 10 ⁰⁵ (Til København via Berlin—Lübeck).
" Hamburg	"	Verkehrspavillon der Hapag, Jungfernstieg (50), Hotel Atlantik (45).
" Hannover	"	Hauptbahnhof am Ernst August Platz Kl. 12 ⁰⁰ .
" Karlsruhe	"	Schlosshotel am Hauptbahnhof Kl. 9 ⁴⁵ .
" Köln	"	Dom Hotel, Domhof, Kl. 6 ²⁵ (Til København via Bremen—Hamburg—Lübeck). " " " " 12 ⁴⁵ (Til København via Hamburg).
" London	"	Victoria Hotel, Northumberland Avenue (60).
" Lübeck	"	Hauptbahnhof 10 ⁴⁰ og 15 ²⁵ . Marktplatz 10 ⁵⁰ og 15 ³⁵ .
" Malmö	"	Central Station (30).
" Mannheim	"	Verkehrsverein (15).
" München	"	Hotel Continental, Ottostr. 5—6. Kl. 6 ²⁵ (Til København via Berlin). " 8 ³⁰ (Til København via Frankfurt/Hamburg).
" Oslo	"	Broen ved Østbanegaarden (Motorbaad) (30).
" Paris	"	Grand Hotel, 2 Rue Scribe (60).
" Prag	"	Skodapalais, Charvatova 4 (65).
" Rotterdam	"	K. L. M.'s Passage-Bureau, Coolingsingel (60). (K. L. M. Booking Office).
" Stettin	"	Verkehrsverein, Berliner Tor 5 Kl. 11 ⁰⁰ . Stettiner Dampfer Co., Bollwerk 21 Kl. 11 ¹⁰ .
" Wien	"	Luftreisebüro Wien I, Kärntnerring 5—7 (50).
" Zürich	"	Hotel National, Bahnhofplatz (45).

Autobussernes Afgang for Flyvemaskinernes planmæssige Afgang angivet i Minutter ().
Departure of motorbus before scheduled departure of aeroplane indicated in minutes ().

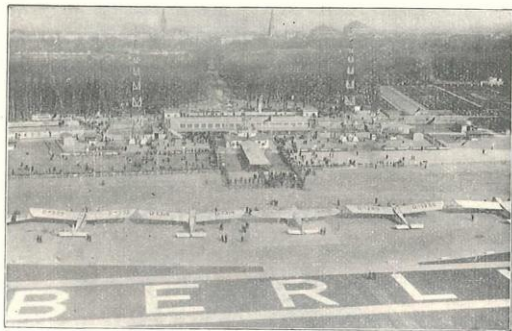

Berlins Lufthavn: Tempelhof.

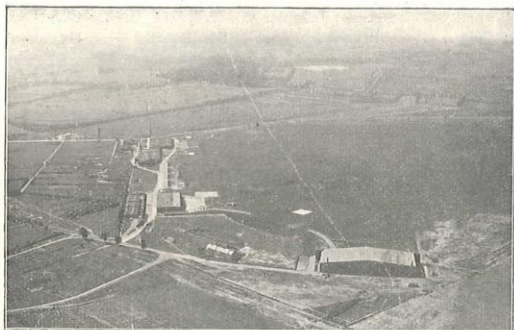

Hamburgs Lufthavn: Fuhlsbüttel.