

AGENT:

KLM

KONIGLICH-NIEDERLANDISCHE LUFTFAHRTGESELLSCHAFT AG.

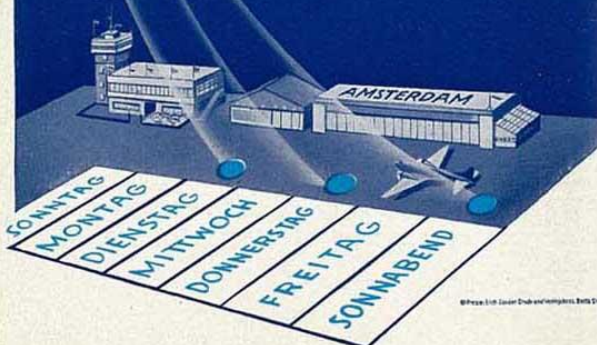

3

X IN DER WOCHE
AMSTERDAM - BATAVIA
SOMMERFLUGPLAN 1938
GULTIG VOM 29. MÄRZ BIS 1. OKTOBER

© 1938 KLM - Koninklijke Nederlandse Luchtvaart Maatschappij N.V.

INHALT

	Seite
Beförderungsbedingungen . . .	3
Fluggastbeförderung	3
Anschlußverbindungen	5
Frachtbeförderung	5
K.L.M.-Dienststellen	5
Buchungsstellen	6
Flugplan	12—13
Tarife	15—21

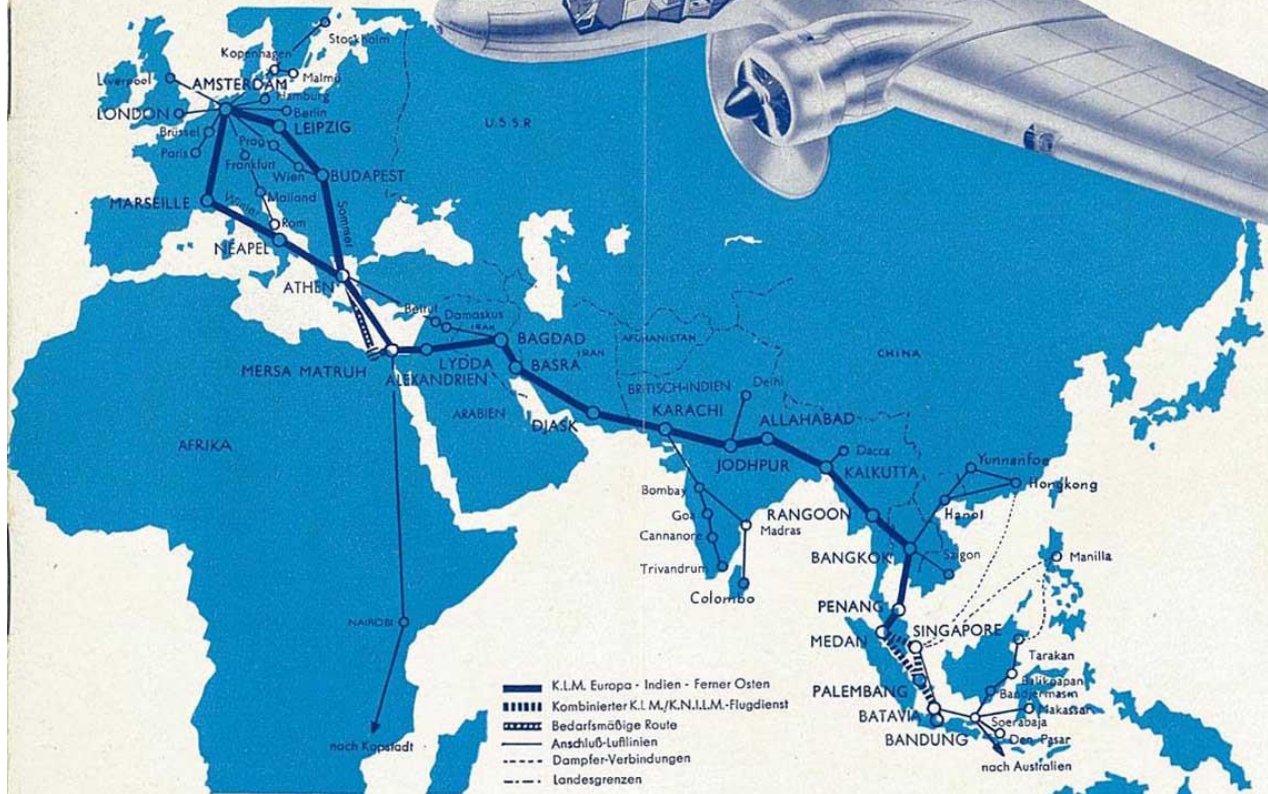
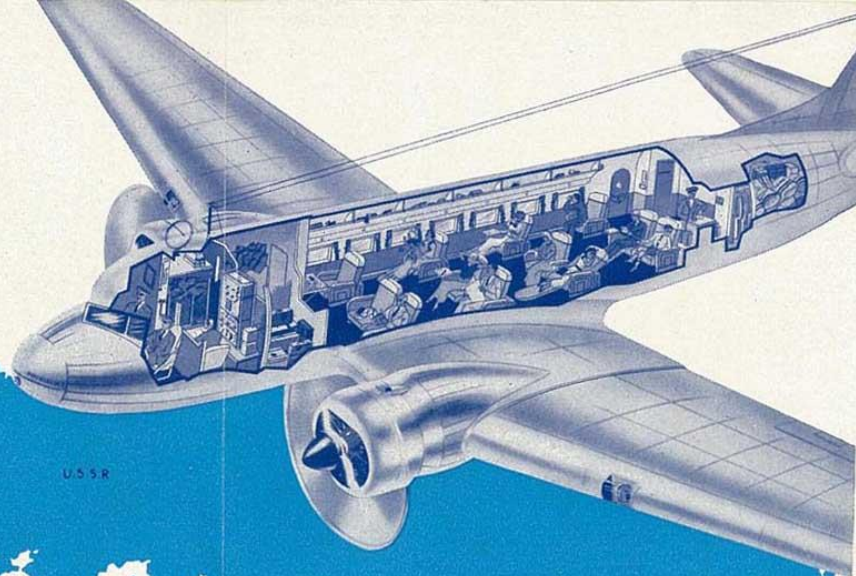

ENTFERNUNGEN

Amsterdam—Leipzig	525 km	Alexandrien—Lydda	490 km	Allahabad—Kalkutta	750 km	Palembang—Batavia	445 km
Leipzig—Budapest	670 km	Lydda—Bagdad	925 km	Kalkutta—Rangoon	1035 km	Batavia—Bandung	106 km
Budapest—Athen	1195 km	Bagdad—Basra	450 km	Rangoon—Bangkok	580 km	Amsterdam—Batavia (über Budapest) 13.975 km	
Amsterdam—Marseille	985 km	Basra—Djask	1145 km	Bangkok—Penang	1000 km	Amsterdam—Batavia (über Neapel) 14.271 km	
Marseille—Neapel	810 km	Djask—Karachi	953 km	Penang—Medan	260 km		
Neapel—Athen	891 km	Karachi—Jodhpur	615 km	Medan—Singapur	628 km		
Athen—Alexandrien	950 km	Jodhpur—Allahabad	872 km	Singapur—Palembang	487 km		



Vorderer Teil der Kabine der Douglas DC-3

Pantry

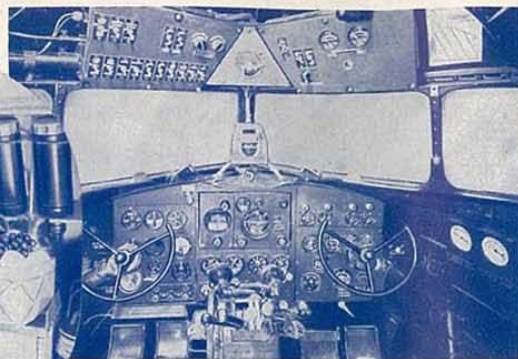

Führersitz der Douglas DC-3

ALLGEMEINE BEFÖRDERUNGSBEDINGUNGEN

Für die Beförderung gelten die „Allgemeinen Beförderungsbedingungen“ für den Luft-, Personen-, Gepäck- und Frachtgutverkehr“, die von dem Fluggast bei allen Flugleistungen der beteiligten Luftfahrtunternehmen eingesehen werden können.

Den Allgemeinen Beförderungsbedingungen, von denen ein Auszug auf dem Umschlag des Flugscheines abgedruckt ist, sind die Bestimmungen des Warschauer Abkommens vom 12. Oktober 1929 zugrunde gelegt.

BEFÖRDERUNGSBEDINGUNGEN FÜR FLUGGÄSTE

ABFLUGTAGE. — Abflüge finden jeden Dienstag, Donnerstag und Sonnabend von Amsterdam sowie Halle-Leipzig und von Batavia statt. Wie aus dem Flugplan hervorgeht, wird die Gesamtstrecke bei der Ausreise in 5½ Tagen und bei der Rückreise in 6 Tagen zurückgelegt.

BEQUEMES REISEN. — Die Tagesstrecke wird einige Male zum Tanken unterbrochen; die Fluggäste können während dieser Aufenthalte frühstücken, mittagsessen oder Erfrischungen zu sich nehmen. Jeder Fluggast hat seinen eigenen Lehnstuhl, der in ein bequemes Ruhebett umgewandelt werden kann. Im rückwärtigen Raum des Flugzeuges befindet sich eine Toilette mit Waschgelegenheit. Die sehr geräumige und gut gelüftete Kabine wird in kälteren Gegenden entsprechend geheizt. Nach internationalen Bestimmungen darf im Flugzeug nicht geraucht werden.

EINSCHRÄNKUNGEN IN DEN VERKEHRSBESTIMMUNGEN. — Der Lokalverkehr in Britisch-Indien und Birma ist der K.L.M. nicht erlaubt. Für die Strecken in Niederl.-Indien, die auch von der K.N.I.L.M. befliegen werden, gelten die Bedingungen dieser Gesellschaft.

TARIFE. — In nachstehenden Tarifen sind einbegriffen: Unterkunft, Verpflegung, Trinkgelder, sowie Beförderung von und nach den Flughäfen.

KINDER. — Kinder bis zum Alter von 3 Jahren werden in Begleitung Erwachsener gegen 10% des Flugpreises befördert, falls kein Sitzplatz beansprucht wird. Bei Beanspruchung eines besonderen Platzes für Kinder unter 3 Jahren und für Kinder bis zu 7 Jahren wird 50% des Flugpreises bezahlt. Kinder haben kein Recht auf freies Gepäck.

SCHULKINDER. — Für Schulkinder, die während der Ferien zu den Eltern reisen, bestehen sehr ermäßigte Tarife. Auskünfte auf Anfragen werden gern erteilt.

RÜCKFLUGSCHEINE. — Bei gleichzeitiger Lösung des Hin- und Rückflugscheines wird 10% Ermäßigung für die Hin- und Rückreise eingeräumt. Fluggäste, die den Hinflug gemacht haben, erhalten 10% Ermäßigung auf den Flugpreis für die Strecke, welche von ihnen zum zweiten Male geflogen wird, unter der Bedingung, daß der Rückflug innerhalb eines Jahres stattfindet. Diese Ermäßigung wird jedoch nur eingeräumt nach Einlieferung des „Return-rebate certificate“, welches sich in jedem Flugschein befindet. Rückflugscheine sind 12 Monate gültig, gerechnet vom Tage des Abfluges.

ABKOMMEN MIT SCHIFFFAHRTSGESELLSCHAFTEN. — Zwischen niederländischen und englischen Luftfahrt- und Schiffahrtsgesellschaften besteht ein Abkommen, das kombinierte Hin- und Rückreisen zu ermäßigten Tarifen ermöglicht, und zwar Hinreise per Dampfer und Rückreise per Flugzeug oder umgekehrt. Ebenso kann eine Ermäßigung gegeben werden, wenn die Hinreise auf einem gewöhnlichen Ticket per Flugzeug oder Dampfer erfolgt und der Passagier innerhalb einer gewissen Zeitspanne mit einer dem Abkommen angeschlossenen Gesellschaft zurückreist. Desgleichen werden Ermäßigungen auf Anschlußstrecken gewährt, die teils per Flugzeug und teils

per Dampfer zurückgelegt werden, jedoch unter der Voraussetzung, daß die Beförderung auf diesen Projekten durch eine dem Abkommen angeschlossene Gesellschaft ausgeführt wird. Einzelheiten werden auf Anfrage gern mitgeteilt.

REISEUNTERBRECHUNG. — Bei Unterbrechung der Reise wird jede Strecke separat in Rechnung gebracht.

PLATZBELEGUNGEN. — Diese können von allen K.L.M.-Agenturen, Luftfahrtgesellschaften und Reisebüros vorgenommen werden. Sobald ein Platz fest bestellt wird, muß 25% des Flugpreises hinterlegt werden; der Rest des Betrages muß spätestens 14 Tage vor dem Abflug bezahlt werden. Die K.L.M. behält sich das Recht vor, endgültige Platzbelegungen für kurze Strecken erst wenige Tage vor Abflug des Flugzeuges zuzusagen.

ABBESTELLUNGEN. — Bei Abbestellungen von endgültig belegten Plätzen findet die Rückerstattung des schon gezahlten Preises, laut internationalen Bestimmungen, unter den folgenden Bedingungen statt: Bis zu 14 Tagen vor Abflug unter Abzug von 10%, von 14 Tagen bis zu 48 Stunden vor Abflug unter Abzug von 25%. Bei weniger als 48 Stunden vor Abflug kann keine Rückerstattung gemacht werden. Telegrammgebühren gehen im Falle der Abbestellung zu Lasten des Fluggastes.

GEPACK. — Für jeden Fluggast wird 20 kg Gepäck frei befördert. Übergepäck von 20 bis zu 40 kg wird zum halben Frachttarif befördert, während bei mehr als 40 kg der volle Frachttarif in Kraft tritt. Da jedem Fluggast nur die Beförderung von 20 kg Gepäck garantiert werden kann, wende man sich rechtzeitig an die K.L.M., damit evtl. größere Gepäckmengen gegen Spezialtarife per Dampfer vorausgeschickt werden können. Die K.L.M. stellt allen Fluggästen für längere Strecken — regelmäßigen Fluggästen nicht öfter als einmal jährlich — zwei besonders leichte Koffer, die unter oder hinter den Sitzen befestigt werden, unentgeltlich zur Verfügung. Auf diese Weise hat man auch während des Fluges sein Gepäck zur Hand. Diese Koffer bleiben Eigentum des Fluggastes.

STEWARD. — Zur Annehmlichkeit der Fluggäste befindet sich ein Steward mit einer gut ausgestatteten Pantry an Bord.

HOTELS. — Nach Beendigung jeder Tagesetappe werden die Fluggäste in erstklassigen Hotels untergebracht; diese Kosten gehen zu Lasten der K.L.M.

VERPFLEGUNG UND UNTERKUNFT. — Alle Mahlzeiten und Unterkünfte unterwegs, sowie Trinkgelder, sind im Flugpreis einbegriffen. Lediglich Getränke in den Hotels, mit Ausnahme von Bier und Mineralwasser bei den Mahlzeiten, sind im Flugpreis nicht enthalten.

BEFÖRDERUNG VON UND NACH DEN FLUGHÄFEN. — Die K.L.M. sorgt dafür, daß die Fluggäste sofort nach Ankniff des Flugzeuges per Auto oder mit anderen Verkehrsmitteln auf dem schnellsten Wege ins Hotel gebracht werden.

VERSICHERUNG. — Durch Vermittlung der K.L.M. oder ihrer Agenturen können Versicherungen abgeschlossen werden.

DEISEN. — Da alle unmittelbaren Reisekosten im Flugpreis eingepreist sind, kann das Mitnehmen von verschiedenen Devisensorten auf ein Minimum beschränkt werden. Bei den Agenturen und Hotels ist es möglich, englische Pfunde einzuwechseln.

PASSE. — Gegen Vergütung der Kosten sind die K.L.M. und ihre Agenten gern bereit, die Einholung der nötigen Visa zu besorgen. Die K. L. M. übernimmt sonst keine Verantwortung, wenn den Fluggästen unterwegs Schwierigkeiten entstehen sollten, weil ihre Papiere nicht in Ordnung sind.

GESUNDHEITSBESCHEINIGUNG. — Reisende nach Australien und Reisende, die in einkommender Richtung durch Iran oder Ägypten reisen, müssen in Besitz einer Bescheinigung sein, welche wie folgt lautet: „I hereby declare that . . . born . . . at . . . is not suffering from any contagious disease and has recently been vaccinated against small-pox.“ Die Unterschrift des betreffenden Arztes muß von der örtlichen Behörde beglaubigt sein.

KAMERAS. — Da es in fast allen Ländern auf der Indienstrecke verboten ist, aus der Luft und auf den Flugplätzen zu fotografieren oder zu filmen, ist es notwendig, Fotografen- oder Filmapparate vor Beginn der Reise versiegeln zu lassen und diese im Frachtraum zu verladen. Auf den Übernachtungsstationen können die Fluggäste natürlich über ihre Kameras verfügen.

TELEGRAMME. — Soweit es der Dienst zuläßt, können während des Fluges Privattelegramme über den Kurzwellen-Sender abgesandt werden. Einzelheiten erteilt der Bordjunker.

ANSCHLUSSVERBINDUNGEN

Nachstehend die Anschlüsse an den Luftdienst der K. L. M.:

In Europa auf den verschiedenen Strecken der K. L. M. und der beteiligten Gesellschaften.

Alexandrien—Kapstadt durch Imperial Airways Ltd. und South African Airways.

In Ägypten auf den verschiedenen Strecken der Misr Air Lines.

Bagdad—Damaskus durch Air France.

Karachi—Bombay—Madras—Colombo durch Tata Air Lines.

Bangkok—Hanoi—Hongkong durch Imperial Airways.

Bangkok—Saigon und Bangkok—Hanoi—Yunnanfoe—Hongkong durch Air France/Eurasia.

Singapore—Australien durch Qantas Empire Airways.

In Niederl.-Indien auf den verschiedenen Strecken der K. N. I. L. M. Außerdem gibt es gute Dampferverbindungen nach China, Japan, den Philippinen usw. von Singapore, Batavia und Soerabaja aus.

FRACHTBEFÖRDERUNG

Güter können als K.L.M.-Frachtgut befördert werden. Der Versand kann im allgemeinen nur frankiert stattfinden.

TARIFE. — Die Fracht wird pro 500 Gramm berechnet. Minimum jedoch 1 kg. (In Europa pro Kilogramm, jedoch mit einem Minimum von 2 kg.) Beim Transitverkehr durch Irak wird außerdem eine Transitgebühr in Höhe von 0,1% des Warenwertes der Sendung erhoben mit einem Minimum von RM 0,70.

SENDUNGEN VON GROSSEREM UMFANGE. — Diese werden nach Abmessungen anstatt nach Gewicht berechnet, wobei pro 10 dm³ der Frachtpreis für 1 kg erhoben wird.

DOKUMENTE. — Die K. L. M. und ihre Agenturen nehmen gegen eine mäßige Gebühr die Ausstellung der notwendigen Papiere vor. Für schnelle Verzollung ist es erforderlich, eine Rechenkopie beizufügen.

NACHNAHMEN können nur nach vorheriger Verständigung mit der K. L. M. angenommen werden.

VERSICHERUNG. — Die K. L. M. und ihre Agenturen schließen Versicherungen für den ganzen Transport gegen niedrige Sätze ab.

K. L. M. - DIENSTSTELLEN

AMSTERDAM . . . a. K.L.M.-Stadtbüro, Leidscheplein.
(Niederlande) Telegr.-Adr.: **Kalmaera Amsterdam.**
Fernspr. 32300 (Passagiere), 42302 (Fracht), 35982 (Auskunft).

b. Flugplatz Schiphol und Platzbelegungszentrale.
Telegr.-Adr.: **Transaera Amsterdam.**
Fernspr. 91521 (Tag und Nacht) für ausländische Platzbelegung und allgemeine Auskünfte.
K.L.M.-Vertreter, Flugplatz Tempelhof.
Telegr.-Adr.: **Kalmaera Berlin.**
Fernspr. 66 55 01.

BERLIN
(Deutschland)

BUDAPEST K.L.M.-Vertreter, c/o Malert, Dorottya Utca 7.
(Ungarn) Telegr.-Adr.: **Malert Oldenborgh Budapest.**
Fernspr. 80.8.88.

CURAAÇO K.L.M.-Vertreter, De Ruyterplein 2, Willemstadt.
(Niederl. W. Indien) K.L.M.-Büro (S.E.L. Maduro & Sons).
Telegr.-Adr.: **Transaera Curaçao.**
Fernspr. 72, 81, 505.

FRANKFURT a. M. K.L.M.-Vertreter, D.L.H., Flugplatz Rhein/Main.
(Deutschland) Telegr.-Adr.: **Transaera Frankfurt/Main.**
Fernspr. 60221.

HAAG Hauptsitz Königlich Niederländische Luftfahrt-
(Niederlande) gesellschaft (K.L.M.), Hofweg 9.
Telegr.-Adr.: **Transaera Haag.**
Fernspr. 180070 oder „K.L.M.“

HAMBURG K.L.M.-Vertreter, Flugplatz Fuhlsbüttel.
(Deutschland) Telegr.-Adr.: **Transaera Hamburg.**
Fernspr. 595.541 (Ortsgespräche), 595.548 (Fern-
gespräche).

KOPENHAGEN a. K.L.M.-Stadtbüro, 16 Raadhuisplads.
(Dänemark) Fernspr. Central 1822.

b. K.L.M.-Vertreter, Flugplatz Kastrup.
Telegr.-Adr.: **Transaera Kopenhagen.**

Fernspr. Kastrup 1100 (Büro), Kastrup 580 (Privat).
Road (bei Millbank), Westminster. S. W. 1.

LONDON a. K.L.M.-Vertreter, Horseferry House, Horseferry
(England) Road (bei Millbank), Westminster. S. W. 1.
Telegr.-Adr.: **Kalmaera London** (Übersee-Tele-
gramme); **Kalmaera-Telex-London** (inländische
Telegramme).
Fernspr. Victoria 6971, 6972, 6973 und 6974 (Tag
und Nacht).

b. K.L.M.-Vertreter, Flugplatz Croydon.
Telegr.-Adr.: **Transaera Croydon.**
Fernspr. Croydon 3466, 3467, 3468 und 3469 (Tag
und Nacht).

MAILAND K.L.M.-Vertreter, Flugplatz Linate.
(Italien) Telegr.-Adr.: **Kalmaera Mailand.**
Fernspr. 53577, 53578, 53579.

NEW YORK K.L.M.-Vertreter, Chrysler Building, Rooms 520
(U.S.A.) bis 524, Lexington Avenue und 42nd Street.
Telegr.-Adr.: **Holincam New York.**
Fernspr. Murray Hill 9—6428.

PARIS K.L.M.-Vertreter, Flugplatz Le Bourget.
(Frankreich) Telegr.-Adr.: **Kalmaera Paris TT.**
Fernspr. Botzaris 71.14, 71.15, 71.16, 71.17.

ROM K.L.M.-Vertreter, Flugplatz Littoria.
(Italien) Telegr.-Adr.: **Kalmaera Rom.**
Fernspr. 880265.

ROTTERDAM a. K.L.M.-Stadtbüro, Coolsingel 115.
(Niederlande) Telegr.-Adr.: **Transaera Rotterdam.**
Fernspr. 57.780.

b. K.L.M.-Büro, Flugplatz Waalhaven.
Telegr.-Adr.: **Transaera Rotterdam.**
Fernspr. 25.080.

Bei Nachtbuchungen zwischen 24.00 Uhr und
7.00 Uhr (sonnabends und sonntags zwischen
22.00 Uhr und 7.00 Uhr) ist Amsterdam 25.039
anzurufen.

Generalvertretung für Deutschland:
Deutsche Lufthansa AG.

BUCHUNGSTELLEN

AKYAB Commander C. V. Price, Point Road.
(Birma) Telegr.-Adr.: **Price Akyab.**
Fernspr. 7.

ALEPPO Rodolphe Poche Esq.
(Syrien) Telegr.-Adr.: **Rodolphe Poche Aleppo.**
Fernspr. 5—18.

ALEXANDRIEN Fa. F. van der Zee, 10 Rue Chérif Pacha, Postfach
(Ägypten) Telegr.-Adr.: **Vanderzee Alexandrien.** [1074.
Fernspr. 28656—28659.

ALLAHABAD Steele & Co., 13 Albert Road.
(Br. Indien) Telegr.-Adr.: **Steele Allahabad.**
Fernspr. 367.

ALOR STAR Fa. Guan Hin Co. 78 Pekan China.
(Mal. Staaten) Telegr.-Adr.: **Guanhin Alor Star.**
Fernspr. 65.

AMOY Jowin-China-Japan Line, Amoy Waterworks
(China) Building (1st Fl.), The Bund.
Telegr.-Adr.: **Javaliin Amoy.**

ANTWERPEN Belgische Luftfahrtgesellschaft „S.A.B.E.N.A.“
(Belgien) a. Flugplatz Deurne.
Telegr.-Adr.: **Airsabena Deurne—Antwerpen.**
Fernspr. 935.13.

b. Stadtbüro, Zentral-Bahnhof.
Telegr.-Adr.: **Airsabena Antwerpen.**
Fernspr. 375.34.

ATHEN Costa J. Asproyérakas, 2 Rue de la Métropole. (Griechenland) Telegr.-Adr.: **Aerocost Athen**. Fernspr. 25.734.
AUCKLAND Russell & Somers Ltd., 83 Customs Street E., (Neuseeland) Postfach 1284.
 Telegr.-Adr.: **Rusticated Auckland**. Fernspr. 40.628, 32.223, 32.224.
BAGDAD Dwyer & Co. (Iraq) Ltd., Al-Rashid Street. Post- (Irak) Telegr.-Adr.: **Alert Bagdad**. [fach 22. Fernspr. 66, Stadtbüro, 1137 Flugplatz Bagdad West.
BANDUNG Königlich Niederländisch-Indische Luftfahrtge- (Niederl. Indien) sellschaft (K.N.I.L.M.). Telegr.-Adr.: **Aera Bandung**. Fernspr. 2578 Flughafen Andir, Nach Büro- stunden 2340.
BANGKOK Handelsvereinigung Holland-Siam N.V., Postfach (Siam) Telegr.-Adr.: **Aera Bangkok**. Fernspr. 5195 Büro; 5753 Privat. [77.
BARI a. Ala Littoria S.A. (Stadtbüro) 94 Via Piccini. (Italien) Telegr.-Adr.: **Aeropass Bari**. Fernspr. 10.203.
 b. Ala Littoria S.A. (Flugplatz). Telegr.-Adr.: **Alerea Bari**.
BASRA Dwyer & Co. (Iraq) Ltd., Flugplatz Margil. (Irak) Telegr.-Adr.: **Alert Basra**. Fernspr. 06.201.
BASSEIN Fa. Soon Aun & Co. (Birma) Telegr.-Adr.: **Soonauko Bassein**.
BATAVIA Königlich Niederländisch-Indische Luftfahrtge- (Niederl. Indien) sellschaft (K.N.I.L.M.). a. Stadtbüro: Sluisbrug 2. Telegr.-Adr.: **Aera Batavia**. Fernspr. Büro: Weltevreden 3444, 3445, 3446. Nach Bürostunden: Weltevreden 5029, 2631. b. Flugplatz Tjililitan. Fernspr. Meester 496, 497. Nach Bürostunden Meester 680.
BEIRUT Air France c/o. Wagons-Lits/Cook. Rue Allenby. (Syrien) Telegr.-Adr.: **Airfrans Beirut**. Fernspr. 4—13.
BELAIT Fa. Harrisons & Crosfield (Borneo) Ltd. (Brit. N. Borneo) Telegr.-Adr.: **Crosfield Belait**.
BELGRAD „Aeropol“ (Jugoslawische Luftfahrtgesellschaft). (Jugoslawien) 32 Rue Knez Mihajlova. Telegr.-Adr.: **Aeropol Belgrad**. Fernspr. 25-312, 23-096, 20-406.
BENDER ABBAS Fa. S. Dorabjee & Co. (Iran) Telegr.-Adr.: **Dorabjee Benderabbas**.
BERLIN Deutsche Lufthansa A.-G. (Generalvertretung (Deutschland) der K.L.M. für Deutschland), Lindenstr. 35, SW 68. Telegr.-Adr.: **Lufthansa Berlin**. Fernspr. 17 46 61.
BOMBAY Volkart Bros, Ballard Estate; Postfach 199. (Br. Indien) Telegr.-Adr.: **Engadine Bombay**. Fernspr. 26-551.
BRINDISI a. Ala Littoria S.A., Via Regina Margherita 16. (Italien) Telegr.-Adr.: **Aeropass Brindisi**. Fernspr. 1012. b. Flugplatz Ala Littoria. Telegr.-Adr.: **Alerea Brindisi**. Fernspr. 1023.
BRISBANE Dalgety & Co. Ltd., 229 Edward Street, Postfach (Australien) Telegr.-Adr.: **Dalgetys Brisbane**. [1426 T.
BRÜSSEL Belgische Luftfahrtgesellschaft „S.A.B.E.N.A.“ (Belgien) a. Flugplatz Haren. Telegr.-Adr.: **Airsabena Haren Brüssel**. Fernspr. 15.88.80. b. Stadt-Büro, 145 Rue Royale. Telegr.-Adr.: **Airsabena Brüssel**. Fernspr. 17.50.55, 17.60.00.
BUDAPEST a. Ungarische Luftfahrtgesellschaft (Magyar Legi- (Ungarn) forgalmi R. T.), V. Dorottya Utca 7. Telegr.-Adr.: **Malert Budapest**. Fernspr. Stadtbüro: 180.880, 180.888, 180.889. b. Flugplatz Budapest; Fernspr. 269.111. H. S. M. R. Kazerooni & Sons. Telegr.-Adr.: **Transaera Buschir**. Fernspr. Kazerooni.
BUSCHIR (Iran)
CANTON a. Java—China—Japan Line. 22 French Concession. (China) Ground floor Shameen. Telegr.-Adr.: **Javalyn Canton**. b. Handelsvereinigung Holland—China N.V. 41 a British Concession, Shameen. Telegr.-Adr.: **Holchihand Canton**. Fernspr. 13.867.
CHITTAGONG The Burma Oil Co. Ltd. (Indien) Telegr.-Adr.: **Burmoil Chittagong**. Fernspr. 150, 151.
CHRISTCHURCH Fa. Harrisons Ramsay Proprietary Ltd. 136 Lich- (Neuseeland) field Street, Postfach 309. Telegr.-Adr.: **Yasmar Christchurch**.

COLOMBO Aitken Spence & Co. Ltd. Lloyd's Buildings (Br. Indien) Postfach 5. Telegr.-Adr.: **Aitken Colombo**. Fernspr. 769—772.
DAIREN (DALNY) Fa. W. H. Winning & Co. (Japan) Telegr.-Adr.: **Javalijn Dairen**.
DAMASKUS Air France, 30 Avenue Fouad 1er. (Syrien) Telegr.-Adr.: **Airfrans Damaskus**. Fernspr. 12.20.
DJASK Sayed Mohammed Saleh & Sons. (Iran) Telegr.-Adr.: **Sayed Djask**.
FOOCHOW Fa. Harrisons King & Irwin Ltd. (China) Telegr.-Adr.: **Crosfield Foochow**.
GENUA Agenzia Marittima Olandese S.A. 18 Via Cairoli (Italien) Postfach 471. Telegr.-Adr.: **Hollandia Genua**. Fernspr. 25.845 u. 25.846.
GWADAR Fa. Cursetji Jamshedji Hoodbhay & Co. (Belusthistan) Telegr.-Adr.: **Cujahood Gwadar**.
HAIFA Hermann Tietz, Reisebüro, Khayat Square, Post- (Palästina) Telegr.-Adr.: **Tibouta Haifa**. [fach 104. Fernspr. 858.
HANKOW Fa. Harrisons King & Irwin Ltd. (China) Telegr.-Adr.: **Crosfield Hankow**.
HONGKONG Java—China—Japan Line. York Building, Chater (Hongkong) Telegr.-Adr.: **Javalijn Hongkong**. [Road.
IPOH The Borneo Company Ltd. (Mal. Staaten) Telegr.-Adr.: **Borneo Ipoh**.
ISMALIA Maurice Stephan Esq. c/o. Suez Canal Company. (Ägypten)
ISTANBUL Société Commerciale Néerlandaise, Postfach 433. (Türkei) Telegr.-Adr.: **Neerlandia Istanbul**. Fernspr. 43.122 (Büro). 1885 (Privat, St. Stefano).
IZMIR (SMYRNA) Fa. Fratelli Sperco, Postfach 39. (Türkei) Telegr.-Adr.: **Sperco Ismir**. Fernspr. 2004, 2005, 2663.
JAFFA Belfante & Catoni Ltd. (Palästina) Harbour Street, P.O. B. 152. Telegr.-Adr.: **Belca Jaffa**. Fernspr. 1207.
JERUSALEM W. Fast Travel Office. Hotel Fast Building, (Palästina) Postfach 534. Telegr.-Adr.: **Fastravel Jerusalem**. Fernspr. 1755.
JESSELTON Fa. Harrisons & Crosfield (Borneo) Ltd. (Brit. N. Borneo) Telegr.-Adr.: **Crosfield Jesselton**.
JHANSI Fa. Abbott Bros., Abbott Road. (Indien) Telegr.-Adr.: **Abbott Jhansi**.
JODHPUR Sanghi Bros., Residency Road. (Brit. Indien) Telegr.-Adr.: **Sanghi Jodhpur**. Fernspr.: Central 149 (Büro), Paota 9, (Privat). Central 273 (Flugplatz).
KAIRO The Netherlands Traffic Agencies. (Ägypten) 7 Sharia el Manakh, Postfach 700. Telegr.-Adr.: **Nederaera Kairo**. Fernspr. 41 559.
KALKUTTA Java Bengal Line, F-1 Clive Buildings, Postfach (Br. Indien) Telegr.-Adr.: **Bengalaera Kalkutta**. [71. Fernspr. 440.
KAPSTADT a. J. L. Schoeler, Dusseau Gebou. 3 Kerkstraat. (Südafrika) Fernspr. 2-5191 Büro, 4-4184 (Privat). b. Holland-Afrika-Line. Exchange Buildings, 24 St. George's Street. Postfach 2124. Telegr.-Adr.: **Holafric Kapstadt**. Fernspr. Central 41 und 42.
KARACHI Volkart Bros. Volkart Building, McLeod Rd., (Brit. Indien) Postfach 22. Telegr.-Adr.: **Volkair Karachi**. Fernspr. 2877. Fa. Harrisons Barker & Co., Ltd.
KLANG (Mal. Staaten)
KOBE Java—China—Japan Linie. Meikai Building. (Japan) Telegr.-Adr.: **Javalijn Kobe**. [32 Akashi Machi.
KOPENHAGEN Det Danske Luftfahrt Selskab. Vesterbrogade 2. (Dänemark) Telegr.-Adr.: **Luftfart Kopenhagen**. Fernspr. C. 8800.
KUALA LUMPUR The Borneo Co. Ltd. (Mal. Staaten) Telegr.-Adr.: **Borneo Kualalumpur**.
KUCHING The Borneo Co. Ltd. (Serawak) Telegr.-Adr.: **Borneo Kuching**.
LABUAN Fa. Harrisons & Crosfield (Borneo) Ltd. (Brit. N. Borneo) Telegr.-Adr.: **Crosfield Labuan**.
LEIPZIG Deutsche Lufthansa A.-G., Flugplatz Schkeuditz. (Deutschland) Telegr.-Adr.: **Lufthansa Schkeuditz**. Fernspr. Schkeuditz 582.
LINGEH Fa. Haji Rais Hassan Rais Saadi & Co. (Iran) Telegr.-Adr.: **Raishassan Lingeh**.

LISSABON (Portugal) . . . a. **Servicios Aéreos Portugueses Lda.**, 34, Avenida 24 de Julho. Fernspr. 20195.
b. **Orey Antunes Cia. Ltda.**, Praça Duque da Ter-Teleg.-Adr.: **Antunia Lissabon**, [ceira 41 o. Fernspr. 22271, 22272, 22273, 8—166 Estado.

LONDON (England) . . . Wm. H. Müller & Co. Ltd. (Hauptagenten für Gr.-Britann.). **Greener House**, Haymarket 66/68. Teleg.-Adr.: **Bataviline Lesquere London**. Fernspr. Whitehall 7331.

LYDDA (Palästina) . . . W. Fast Travel Office, Hotel Fast Building. Postfach 3, Teleg.-Adr.: **Fastravel Jerusalem**. Fernspr. 8.

MADRAS (Br. Indien) . . . **Volkart Brothers**. Postfach 45. Teleg.-Adr.: **Volkart Madras**. Fernspr. 2823.

MAILAND (Italien) . . . Avio Linee Italiana S.A. „Aerostazione“, Via Case Rotte 5. Teleg.-Adr.: **Aviopass Mailand**. Fernspr. 13981 und 13988.

MALACCA (Mal. Staaten) . . . Fa. Sime Darby & Co. Ltd. Teleg.-Adr.: **Shipping Malacca**.

MALTA . . . O. F. Gollcher & Sons, Strada Zaccaria 21. Teleg.-Adr.: **Gollcher Malta**. Fernspr.: Valletta 608—609.

MANILA (Philippinen) . . . Eastern & Philippines Shipping Ag. Ltd. 8-12 Escolta (Ecke Jones Bridge). Postfach 2726. Teleg.-Adr.: **Javalijn Manila**. Fernspr. 2.26.23, 2.26.96, 2.26.97.

MARSEILLE (Frankreich) . . . Air France.
a. **Flugplatz Marignane**. Teleg.-Adr.: **Airfrans Marignane**. Fernspr. Marignane 12.
b. **Stadt-Büro**, 1, rue Papère. Teleg.-Adr.: **Airfrans Marseille**. Fernspr. Colbert 34-97.

MEDAN (Niederl. Indien) . . . Königlich Niederl.-Indische Luftfahrtgesellschaft (K.N.I.L.M.). Teleg.-Adr.: **Aera Medan**. Fernspr. 377 Flugplatz, 1261 Privat.
John Sanderson & Co., 111 William Street. Postfach 258c. Teleg.-Adr.: **Corio Melbourne**.

MELBOURNE (Australien) . . . Fa. Hoe Huat Beng Co, Postfach 39. Teleg.-Adr.: **Guanhoe Mergui**.

MERGUI (Birma) . . . Hillier & Co., Hillier Hotel. Teleg.-Adr.: **Hillier Mersamatruh**. Fernspr. 23.

MERSA MATRUH (Ägypten) . . . Assistant-in-Charge of the B.O.C. Branch Depot. Teleg.-Adr.: **Burnah Oil Moulmein**.

MOULMEIN (Birma) . . . Fa. Sime Darby & Co. Ltd. Teleg.-Adr.: **Simit Muar**.

MUAR (Mal. Staaten) . . . Ala Littoria S. A. Aeroporto di Capodichino. Teleg.-Adr.: **Aleraa Neapel**. Fernspr. 53869.

NEAPEL (Italien) . . . Fa. Nathuram Ramsukh. Teleg.-Adr.: **Nathuram Ramsuk Nasirabad**.

NASIRABAD (Indien) . . . G. H. Ravelli, (K.L.M.-Vertreter), Chrysler Building. Lexington Avenue & 42nd Street. Rooms 520—524. Teleg.-Adr.: **Holincom New York**. Fernspr. Murray Hill 9-6428.

NEW YORK . . . Det Norske Luftfortselskab Fred. Olsen & Bergenske A. S., Fred. Olsensgate 2. Teleg.-Adr.: **Airmorway Oslo**. Fernspr. 17270.

PAKANBAROE (Sumatra) . . . Bataafsche Petroleum Maatschappij. Teleg.-Adr.: **B. P. M. Pakanbaroe**.

PALEMBANG (Niederl. Indien) . . . a. Königlich Niederländisch-Indische Luftfahrtgesellschaft (K.N.I.L.M.). Teleg.-Adr.: **Aera Palembang**. Fernspr.: 548.
b. **Flugplatz Talang Betotoe**. Fernspr.: 547.

PARIS (Frankreich) . . . Air France (Hauptagenten von der K.L.M. für Frankreich), 2 Rue Scribe. Teleg.-Adr.: **Airfransag Paris**. Fernspr. Opéra 41.00.

PENANG (Mal. Staaten) . . . a. Königl. Paketfahrtgesellschaft (K.P.M.). 31 Beach street — Postfach 338. Teleg.-Adr.: **Transaera Penang**.
b. **The Borneo Co. Ltd.**, Weld Quay, Postfach 219. Teleg.-Adr.: **Borneo Penang**. Fernspr. 412.

PERTH (Australien) . . . Mac Robertson Miller Aviation Co., Ltd., Pastoral House, 156 St. George's Terrace. Teleg.-Adr.: **Aviatinco Perth**. Fernspr. B 9005, B 3004.

PORT SAID (Ägypten) . . . C. L. Eyres, 23 Quai Sultan Hussein. Postfach 16. Teleg.-Adr.: **Eyreship Port Said**. Fernspr. 2500.

PORT SWETTENHAM (Mal. Staaten) . . . Fa. Harrisons Barker & Co. Ltd. Teleg.-Adr.: **Barkers Port Swettenham**.

PRAG . . . Ceskoslovenská Letecká Společnost. 38 Vodičkova. (Tschechoslowakei) Teleg.-Adr.: **Avioslava Prag**. Fernspr. 30051, 300.53.

PRESSBURG (Tschechoslowakei) . . . Ceskoslovenské Státní Aerolinie, Flugpl. Vajnory. Teleg.-Adr.: **Aerolinie Vajnory Preßburg**. Fernspr. 2356 und 3534.

RANGOON (Birma) . . . **Massink & Co. Ltd.**, Postfach 119. 98 Tseekai Mc Taulay Street. Teleg.-Adr.: **Massink Rangoon**. Fernspr. 405. Büro; KAM. 84, CENT. 865. Privat. Travascio Giornetti & Co. Teleg.-Adr.: **Travascio Rhodos Egeo**. Fernspr. 400 Büro; 402 Privat.

RHODOS (Italien) . . . Ala Littoria S. A., Flugplatz Littorio. Teleg.-Adr.: **Fono Alascalo Rom**. Fernspr. 880265.

ROM (Italien) . . . Ala Littoria S. A., Flugplatz Littorio. Teleg.-Adr.: **Fono Alascalo Rom**. Fernspr. 880265.

SAIGON (Indo-China) . . . a. **Air France** (Hauptagenten für Indo-China). 98 rue Colinar. Teleg.-Adr.: **Airfrans Saigon**. Fernspr. 21.608.
b. **Diethelm & Co.** Teleg.-Adr.: **Diethelmao Saigon**.
Allalouf & Co., 10 rue Métropole — Postfach 209. Teleg.-Adr.: **Alialoufo Salaniki**. Fernspr. 22-22.
SANDAKAN (Brit. N. Borneo) . . . Fa. Harrisons Crosfield (Borneo) Ltd. Teleg.-Adr.: **Crosfield Sandakan**.

SANDOWAY (Birma) . . . Fa. U. Nyein. Teleg.-Adr.: **Unyein Sandoway**.

SEREMBAN (Mal. Staaten) . . . Fa. Sime Darby & Co. Ltd. Teleg.-Adr.: **Simit Seremban**.

SHANGHAI (China) . . . Java-China-Japan Line, Postfach 1348. Brunner Mond Building, 133 Szechuen Road. Teleg.-Adr.: **Javalijn Shanghai**. Fernspr. 16.247.
G. C. L. Wadley Esq. c/o Bilaspur Cottage. Viceregal Estate. Fernspr. 538.

SIMLA (Indien) . . . Viceregal Estate. Fernspr. 538.

SINGAPORE (Mal. Staaten) . . . Königlich Niederl.-Indische Luftfahrtgesellschaft (K.N.I.L.M.). 3-1, Collyer Quay. Teleg.-Adr.: **Aera Singapore**. Fernspr. 7856 Büro, 7857 Privat.
Air France, 5 Boulevard Dondoukoff. Teleg.-Adr.: **Airfrans Sofia**. Fernspr. 41.49 (Stadtbüro), Bojournichté-Air France (Flugplatz).

SOFIA (Bulgarien) . . . Costas Patraghas Esq. Teleg.-Adr.: **Shellair Salloum**.

SOLLOUM (Ägypten) . . . Teleg.-Adr.: **Shellair Salloum**.

STOCKHOLM (Schweden) . . . a. **A. B. Aerotransport**, 1 Kungsholmstorg. Teleg.-Adr.: **Namrolf Stockholm**. Fernspr. 23.00.80.
b. **Platzbelegung**: **Flugpavillon Nybroplan**. Teleg.-Adr.: **Airticket Stockholm**. Fernspr. 28.25.60 (wochentags), 28.25.63 (sonntags).
Diacaris Shipping Agency, Postfach 26. Teleg.-Adr.: **Diacaris Suez**. Fernspr. 149.352.

SUEZ (Ägypten) . . . Java-China-Japan Line, Custom Road. Teleg.-Adr.: **Javalijn Swatow**.

SWATOW (China) . . . Königl. Paketfahrtgesellschaft (K.P.M.). 255 George Street. Postfach 217 D. Teleg.-Adr.: **Paketvaart Sydney**. Fernspr. BW-2381, BW-2382, BW-2383.

SYDNEY (Australien) . . . Fa. Boyd & Co. Teleg.-Adr.: **Javalijn Taipeh**.

TAIPEH (Formosa) . . . Fa. Harper Giffillan & Co. Ltd. 39 Station Road. Teleg.-Adr.: **Achan Taiiping**. Fernspr. 55.

TAIPING (Mal. Staaten) . . . Khoo Cheng Chuan Esq. Teleg.-Adr.: **Kerosene Tavoy**.

TAVOY (Birma) . . . Abrahamoff Brothers, 3, Herzl Street, P.O.B. 48. Teleg.-Adr.: **Abraabros Telaviv**. Fernspr. 218.

TEL AVIV (Palästina) . . . Fa. Harrisons Barker & Co. Ltd. Teleg.-Adr.: **Barkers Teluk Anson**.

TELUK ANSON (Mal. Staaten) . . . S. Booth Russell Esq. Teleg.-Adr.: **Russell Victoriapoint**.

VICTORIA POINT (Birma) . . . Teleg.-Adr.: **Russell Victoriapoint**.

WARSCHAU (Polen) . . . Polskie Linie Lotnicze „Lot“, 49 Nowogrodzka. Teleg.-Adr.: **Lot Warschau**. Fernspr. 563-60.

WELLINGTON (Neu Seeland) . . . Johnston & Co. Ltd., Postfach 1493. Teleg.-Adr.: **Stonjon Wellington**.

WIEN (Deutschland) . . . Oesterreichische Luftverkehrs A.-G. 9 Weihburg. Teleg.-Adr.: **Austrorflug Wien**. [gasse. Fernspr. R. 28.3.95, R. 28.4.95, R. 27.0.63.]

YOKOHAMA (Japan) . . . M. S. Wiersum & Co. Ltd., 25 Yamashita-Cho. Postfach 53. Teleg.-Adr.: **Javalijn Yokohama**.

ZÜRICH (Schweiz) . . . Swissair-Schweizerische Luftfahrtgesellschaft (Hauptagenten von der K.L.M. für die Schweiz). 7 Bahnhofsplatz. Teleg.-Adr.: **Airticket Zürich**. Fernspr. 73133 (Tag und Nacht).

Außerdem das Mittel-Europäische Reisebüro (M.E.R.), Thos. Cook & Sons, Wagons Litts, American Express Company, Compania Italiana Turismo (C.I.T.), Lissone-Lindeman und alle anderen offiziell anerkannten Reisebüros.



FLUGPLAN

AMSTERDAM—BATAVIA

		Ortl. Z.	G. M. T.	
Dienstag Donnerstag Sonnabend	AMSTERDAM . . . ab	6.00	● 4.40	
	HALLE-LEIPZIG . . . an ab	● 7.45 ● 8.15	● 6.45 ● 7.15	Erfrischungen
	BUDAPEST . . . an ab	● 10.45 ● 11.30	● 9.45 ● 10.30	Gabelfrühstück
Mittwoch Freitag Sonntag	ATHEN an ab	5.45	3.45	
	≡ MERSA MATRUH . . . an ab	8.45 9.15	6.45 7.15	2tes Frühstück an Bord
	ALEXANDRIEN . . . an ab	10.15 10.45	8.15 8.45	
	† LYDDA an ab	12.45 13.30	10.45 11.30	Gabelfrühstück
	BAGDAD an ab	17.45 18.15	14.45 15.15	Tee
	BASRA an ab	20.00 5.00	17.00 2.00	2tes Frühstück an Bord
Donnerstag Sonnabend Montag	DJASK an ab	10.15 11.00	6.20 7.05	Gabelfrühstück an Bord
	KARACHI an ab	16.15 17.15	10.45 11.45	Tee
	JODHPUR an ab	19.45 5.00	14.15 23.30	
Freitag Sonntag Dienstag	ALLAHABAD . . . an ab	8.15 8.45	2.45 3.15	2tes Frühstück
	KALKUTTA an ab	12.00 12.45	6.05 6.50	Gabelfrühstück
Sonnabend Montag Mittwoch	RANGOON an ab	17.30 5.30	11.00 23.00	
	BANGKOK an ab	8.15 8.45	1.15 1.45	2tes Frühstück
	PENANG an ab	12.45 13.30	5.25 6.10	Gabelfrühstück
Sonntag Dienstag Donnerstag	SINGAPORE . . . an ab	16.00 6.00	8.40 22.40	
	PALEMBANG . . . an ab	7.45 8.15	0.45 1.15	Erfrischungen
	BATAVIA an ab	10.30 11.15	3.00 3.45	
	BANDUNG an	11.45	4.15	

- Vom 29. März bis 15. Mai eine Stunde später.
- ≡ In Mersa Matruh bedarfsmäßige Landung.
- † Flughafen von Jerusalem, Tel Aviv, Jaffa.

BATAVIA—AMSTERDAM

		Ortl. Z.	G. M. T.	
Dienstag Donnerstag Sonnabend	BANDUNG ab	9.00	1.30	
	BATAVIA an ab	9.30 10.30	2.00 3.00	
	PALEMBANG . . . an ab	11.45 12.15	4.45 5.15	Erfrischungen Gabelfrühstück an Bord
Mittwoch Freitag Sonntag	SINGAPORE . . . an ab	14.30 5.45	7.10 22.25	
	PENANG an ab	8.30 9.00	1.10 1.40	2tes Frühstück
	BANGKOK an ab	12.45 13.30	5.45 6.30	Gabelfrühstück
Donnerstag Sonnabend Montag	RANGOON an ab	15.15 6.00	8.45 23.30	
	KALKUTTA an ab	9.30 10.15	3.35 4.20	2tes Frühstück
	ALLAHABAD . . . an ab	12.45 13.30	7.15 8.00	Gabelfrühstück
Freitag Sonntag Dienstag	JODHPUR an ab	17.00 7.00	11.30 1.30	
	KARACHI an ab	9.30 10.15	4.00 4.45	2tes Frühstück
	DJASK an ab	12.15 12.45	8.25 8.55	Gabelfrühstück an Bord
Sonnabend Montag Mittwoch	BASRA an ab	16.15 4.00	13.15 1.00	
	BAGDAD an ab	6.00 6.30	3.00 3.30	2tes Frühstück an Bord
	† LYDDA an ab	9.15 9.45	7.15 7.45	
	ALEXANDRIEN . . an ab	11.45 12.30	9.45 10.30	Gabelfrühstück
Sonntag Dienstag Donnerstag	≡ MERSA MATRUH . an ab	13.30 14.00	11.30 12.00	
	ATHEN an ab	17.30 6.00	15.30 4.00	
	BUDAPEST an ab	9.30 10.00	8.30 9.00	2tes Frühstück
	HALLE-LEIPZIG . an ab	12.45 13.30	11.45 12.30	Gabelfrühstück
	AMSTERDAM . . . an	● 16.00	14.40	

- † Flughafen von Jerusalem, Tel Aviv, Jaffa.
- ≡ In Mersa Matruh bedarfsmäßige Landung.
- Vom 29. März bis 15. Mai eine Stunde früher.

Der Anschlüsse wegen wende man sich an die K. L. M. oder ihre Agenturen.
 Alle Dienste zwischen Medan und Batavia, über Singaporé und über Pakanbaroe werden als: „VEREINIGTE K. L. M. / K. N. I. L. M. DIENSTE“ ausgeführt.
 Betreffs dieser Dienste und der Anschluß-Verbindungen nach und von Soerabaja, Semarang, Bandjermasin, Balikpapan, Tarakan, Makassar und Den Pasar (Bali) sei verwiesen nach den Flugplänen der Königlich Niederländisch-Indischen Luftfahrtgesellschaft.

ÄNDERUNGEN OHNE NÄHERE BEKANNTGABE VORBEHALTEN

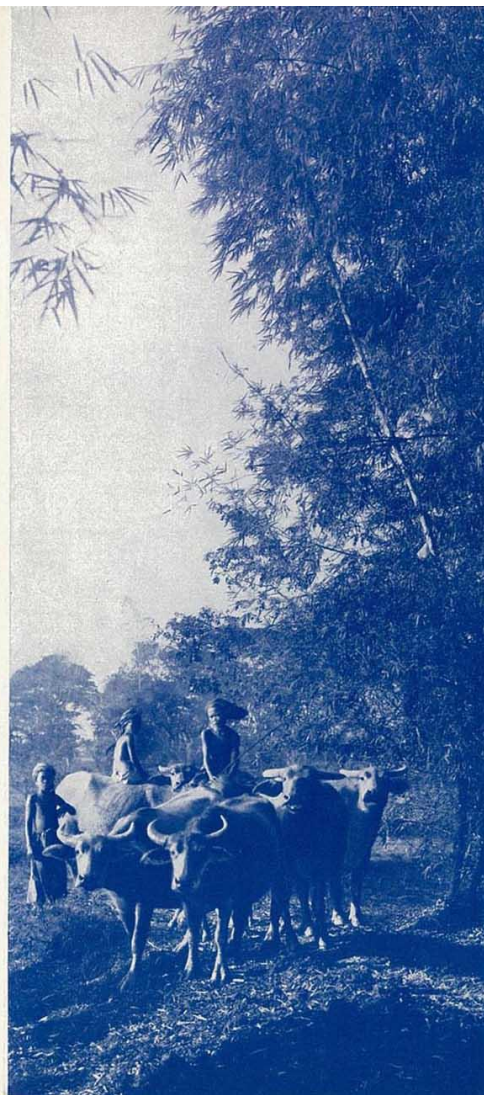

F L U G P L A N

AMSTERDAM—BATAVIA					
		Ortl. Z.	G. M. T.		
Dienstag Donnerstag Sonnabend	AMSTERDAM . . . ab	6.00	●) 4.40	Erfrischungen	
	HALLE-LEIPZIG . . an ab	●) 7.45 ●) 8.15	●) 6.45 ●) 7.15		
	BUDAPEST an ab	●) 10.45 ●) 11.30	●) 9.45 ●) 10.30		Gabelfrühstück
Mittwoch Freitag Sonntag	ATHEN an ab	●) 17.00	●) 15.00	2tes Frühstück an Bord	
	MERSA MATRUH . . an ab	5.45 8.45 9.15	3.45 6.45 7.15		
	ALEXANDRIEN . . an ab	10.15 10.45	8.15 8.45		
	LYDDA an ab	12.45 13.30	10.45 11.30		Gabelfrühstück
	BAGDAD an ab	17.45 18.15	14.45 15.15		Tee
	BASRA an ab	20.00 5.00	17.00 2.00		2tes Frühstück an Bord
Donnerstag Sonnabend Montag	DJASK an ab	10.15 11.00	6.20 7.05	Gabelfrühstück an Bord	
	KARACHI an ab	16.15 17.15	10.45 11.45	Tee	
	JODHPUR an ab	19.45 5.00	14.15 23.30		
Freitag Sonntag Dienstag	ALLAHABAD . . . an ab	8.15 8.45	2.45 3.15	2tes Frühstück	
	KALKUTTA an ab	12.00 12.45	6.05 6.50	Gabelfrühstück	
Sonnabend Montag Mittwoch	RANGOON an ab	17.30 5.30	11.00 23.00	2tes Frühstück	
	BANGKOK an ab	8.15 8.45	1.15 1.45		
	PENANG an ab	12.45 13.30	5.25 6.10		Gabelfrühstück
	SINGAPORE . . . an ab	16.00 6.00	8.40 22.40		
Sonntag Dienstag Donnerstag	PALEMBANG . . . an ab	7.45 8.15	0.45 1.15	Erfrischungen	
	BATAVIA an ab	10.30 11.15	3.00 3.45	Gabelfrühstück	
	BANDUNG an	11.45	4.15		

●) Vom 29. März bis 15. Mai eine Stunde später.
 ≡) In Mersa Matruh bedarfsmäßige Landung.
 †) Flughafen von Jerusalem, Tel Aviv, Jaffa.

BATAVIA—AMSTERDAM					
		Ortl. Z.	G. M. T.		
Dienstag Donnerstag Sonnabend	BANDUNG ab	9.00	1.30	Erfrischungen	
	BATAVIA an ab	9.30 10.30	2.00 3.00		
	PALEMBANG . . . an ab	11.45 12.15	4.45 5.15		Gabelfrühstück an Bord
Mittwoch Freitag Sonntag	SINGAPORE . . . an ab	14.30 5.45	7.10 22.25	2tes Frühstück	
	PENANG an ab	8.30 9.00	1.10 1.40		
	BANGKOK an ab	12.45 13.30	5.45 6.30		Gabelfrühstück
	RANGOON an ab	15.15 6.00	8.45 23.30		
Donnerstag Sonnabend Montag	KALKUTTA an ab	9.30 10.15	3.35 4.20	2tes Frühstück	
	ALLAHABAD . . . an ab	12.45 13.30	7.15 8.00	Gabelfrühstück	
	JODHPUR an ab	17.00 7.00	11.30 1.30		
Freitag Sonntag Dienstag	KARACHI an ab	9.30 10.15	4.00 4.45	2tes Frühstück	
	DJASK an ab	12.15 12.45	8.25 8.55	Gabelfrühstück an Bord	
	BASRA an ab	16.15 4.00	13.15 1.00		
Sonnabend Montag Mittwoch	BAGDAD an ab	6.00 6.30	3.00 3.30	2tes Frühstück an Bord	
	LYDDA an ab	9.15 9.45	7.15 7.45	Gabelfrühstück	
	ALEXANDRIEN . . an ab	11.45 12.30	9.45 10.30		
	MERSA MATRUH . an ab	13.30 14.00	11.30 12.00		
ATHEN an ab	17.30 6.00	15.30 4.00			
Sonntag Dienstag Donnerstag	BUDAPEST an ab	9.30 10.00	8.30 9.00	2tes Frühstück	
	HALLE-LEIPZIG . an ab	12.45 13.30	11.45 12.30	Gabelfrühstück	
	AMSTERDAM . . . an	●) 16.00	14.40		

†) Flughafen von Jerusalem, Tel Aviv, Jaffa.
 ≡) In Mersa Matruh bedarfsmäßige Landung.
 ●) Vom 29. März bis 15. Mai eine Stunde früher.

Der Anschlüsse wegen wende man sich an die K. L. M. oder ihre Agenturen.
 Alle Dienste zwischen Medan und Batavia, über Singapore und über Pakanbaroe werden als: „VEREINIGTE K. L. M. / K. N. I. L. M. DIENSTE“ ausgeführt.
 Betreffs dieser Dienste und der Anschluß-Verbindungen nach und von Soerabaja, Semarang, Bandjermasin, Balikpapan, Tarakan, Makassar und Den Pasar (Balı) sei verwiesen nach den Flugplänen der Königlich Niederländisch-Indischen Luftfahrtgesellschaft.
Ä N D E R U N G E N O H N E N Ä H E R E B E K A N N T G A B E V O R B E H A L T E N



TARIFE

A ALEXANDRIEN nach:

	Hinflug	Hin- und Rückflug	Übergepäck und Fracht pro Kilogr.
	£	£	£
London . . .	40.—	72.—	— 4.—
Amsterdam . .	40.—	72.—	— 4.—
Halle—Leipzig	30.—	54.—	— 3.—
Budapest . . .	25.—	45.—	— 2. 6
Athen	14.—	25. 4.—	— 1. 5
Lydda	7.—	12. 12.—	— 9
Bagdad	27.—	48. 12.—	— 2. 8
Basra	32.—	57. 12.—	— 3. 3
Karachi	50.—	90.—	— 5.—
Jodhpur	56.—	100. 16.—	— 5. 7
Allahabad	67.—	120. 12.—	— 6. 8
Kalkutta	74.—	133. 4.—	— 7. 5
Rangoon	87.—	156. 12.—	— 8. 8
Bangkok	107.—	192. 12.—	— 10. 8
Penang	116.—	208. 16.—	— 11. 7
Medan	120.—	216.—	— 12. 1
Singapore	123.—	221. 8.—	— 12. 4
Palembang	132.—	237. 12.—	— 13. 3
Batavia	137.—	246. 12.—	— 13. 7
Bandung	138.—	248. 8.—	— 13. 8

A ATHEN nach:

	Hinflug	Hin- und Rückflug	Übergepäck und Fracht pro Kilogr.
	£	£	£
London	32.—	57. 12.—	— 4.—
Amsterdam . . .	30.—	54.—	— 3.—
Halle—Leipzig	22.—	39. 12.—	— 2. 3
Budapest	17.—	30. 12.—	— 1. 8
Alexandrien . . .	14.—	25. 4.—	— 1. 5
Lydda	21.—	37. 16.—	— 2. 2
Bagdad	38.—	68. 8.—	— 3. 9
Basra	43.—	77. 8.—	— 4. 4
Karachi	61.—	109. 16.—	— 6. 2
Jodhpur	67.—	120. 12.—	— 6. 8
Allahabad	77.—	138. 12.—	— 7. 8
Kalkutta	84.—	151. 4.—	— 8. 5
Rangoon	97.—	174. 12.—	— 9. 8
Bangkok	117.—	210. 12.—	— 11. 8
Penang	126.—	226. 16.—	— 12. 7
Medan	130.—	234.—	— 13.—
Singapore	133.—	239. 8.—	— 13. 4
Palembang	141.—	253. 16.—	— 14. 2
Batavia	147.—	264. 12.—	— 14. 7
Bandung	148.—	266. 8.—	— 14. 8

A ALLAHABAD nach:

	£	£	£
London	101.—	181. 16.—	— 10. 2
Amsterdam . . .	101.—	181. 16.—	— 10. 2
Halle—Leipzig	91.—	163. 16.—	— 9. 2
Budapest	86.—	154. 16.—	— 8. 7
Athen	77.—	138. 12.—	— 7. 8
Alexandrien . . .	67.—	120. 12.—	— 6. 8
Lydda	62.—	111. 12.—	— 6. 3
Bagdad	51.—	91. 16.—	— 5. 2
Basra	46.—	82. 16.—	— 4. 7
Bangkok	40.—	72.—	— 4.—
Penang	50.—	90.—	— 5.—
Medan	54.—	97. 4.—	— 5. 5
Singapore	56.—	100. 16.—	— 5. 7
Palembang	65.—	117.—	— 6. 6
Batavia	70.—	126.—	— 7.—
Bandung	71.—	127. 16.—	— 7. 1

B BAGDAD nach:

	£	£	£
London	62.—	111. 12.—	— 6. 3
Amsterdam . . .	62.—	111. 12.—	— 6. 3
Halle—Leipzig	52.—	93. 12.—	— 5. 3
Budapest	47.—	84. 12.—	— 4. 8
Athen	38.—	68. 8.—	— 3. 9
Alexandrien . . .	27.—	48. 12.—	— 2. 8
Lydda	20.—	36.—	— 2.—
Basra	6.—	10. 16.—	— 7
Karachi	33.—	59. 8.—	— 3. 4
Jodhpur	40.—	72.—	— 4.—
Allahabad	51.—	91. 16.—	— 5. 2
Kalkutta	58.—	104. 8.—	— 5. 9
Rangoon	72.—	129. 12.—	— 7. 3
Bangkok	92.—	165. 12.—	— 9. 3
Penang	100.—	180.—	— 10.—
Medan	104.—	187. 4.—	— 10. 5
Singapore	107.—	192. 12.—	— 10. 8
Palembang	116.—	208. 16.—	— 11. 8
Batavia	121.—	217. 16.—	— 12. 1
Bandung	122.—	219. 12.—	— 12. 2

A AMSTERDAM nach:

	Gld.	Gld.	Gld.
Halle—Leipzig	50.—	90.—	0.55
Budapest	115.—	207.—	1.20
Athen	225.—	405.—	2.15
Alexandrien . . .	300.—	540.—	1.60
Lydda	353.—	635.—	1.80
Bagdad	465.—	837.—	2.35
Basra	502.—	904.—	2.50
Karachi	638.—	1148.—	3.20
Jodhpur	683.—	1229.—	3.45
Allahabad	758.—	1364.—	3.80
Kalkutta	810.—	1458.—	4.05
Rangoon	900.—	1620.—	4.50
Bangkok	1050.—	1890.—	5.25
Penang	1150.—	2070.—	6.75
Medan	1200.—	2160.—	7.—
Singapore	1250.—	2250.—	7.25
Palembang	1300.—	2340.—	7.50
Batavia	1350.—	2430.—	7.75
Bandung	1355.—	2439.—	7.80

B BANDUNG nach:

	Gld.	Gld.	Gld.
London	1355.—	2439.—	7.80
Amsterdam . . .	1355.—	2439.—	7.80
Halle—Leipzig	1315.—	2367.—	7.50
Budapest	1265.—	2277.—	7.30
Athen	1190.—	2142.—	7.—
Alexandrien . . .	1120.—	2016.—	6.65
Lydda	1062.—	1911.—	6.35
Bagdad	978.—	1760.—	5.95
Basra	956.—	1721.—	5.85
Karachi	704.—	1267.—	4.65
Jodhpur	663.—	1193.—	4.35
Allahabad	586.—	1055.—	3.—
Kalkutta	540.—	972.—	3.75
Rangoon	440.—	792.—	3.25
Bangkok	324.—	583.—	2.65
Penang	224.—	403.—	2.15
Medan	209.—	355.25	2.10
Singapore	129.—	219.25	1.30
Palembang	77.—	131.25	0.80
Batavia	9.—	15.25	0.10

B BANGKOK nach:

	Hinflug	Hin- und Rückflug	Übergepäck und Fracht pro Kilogr.
	£	£	£
London . . .	140.—	252.—	—14.—
Amsterdam . . .	140.—	252.—	—14.—
Halle—Leipzig	130.—	234.—	—13.—
Budapest . . .	125.—	225.—	—12. 6
Athen . . .	117.—	210. 12.	—11. 8
Alexandrien . . .	107.—	192. 12.	—10. 8
Lydda . . .	102.—	183. 12.	—10. 3
Bagdad . . .	92.—	165. 12.	—9. 3
Basra . . .	87.—	156. 12.	—8. 8
Karachi . . .	57.—	102. 12.	—5. 8
Jodhpur . . .	50.—	90.—	—5.—
Allahabad . . .	40.—	72.—	—4.—
Kalkutta . . .	33.—	59. 8.—	—3. 4
Rangoon . . .	20.—	36.—	—2.—
Penang . . .	13.—	23. 8.—	—1. 4
Medan . . .	17.—	30. 12.—	—1. 8
Singapore . . .	22.—	39. 12.—	—2. 2
Palembang . . .	31.—	55. 16.—	—3. 2
Batavia . . .	36.—	64.—	—3. 6
Bandung . . .	37.—	66.—	—3. 7

B BUDAPEST nach:

	Hinflug	Hin- und Rückflug	Übergepäck und Fracht pro Kilogr.
	Pengö	Pengö	Pengö
London . . .	500.—	900.—	4.60
Amsterdam . . .	380.—	684.—	3.40
Halle—Leipzig	220.—	396.—	2.50
Athen . . .	425.—	765.—	4.—
Alexandrien . . .	625.—	1125.—	3.15
Lydda . . .	800.—	1440.—	4.—
Bagdad . . .	1175.—	2115.—	5.90
Basra . . .	1300.—	2340.—	6.50
Karachi . . .	1750.—	3150.—	8.75
Jodhpur . . .	1900.—	3420.—	9.50
Allahabad . . .	2150.—	3870.—	10.75
Kalkutta . . .	2325.—	4185.—	11.65
Rangoon . . .	2625.—	4725.—	13.15
Bangkok . . .	3125.—	5625.—	15.65
Penang . . .	3375.—	6075.—	16.90
Medan . . .	3475.—	6255.—	17.40
Singapore . . .	3525.—	6345.—	17.65
Palembang . . .	3750.—	6750.—	18.75
Batavia . . .	3875.—	6975.—	19.40
Bandung . . .	3900.—	7020.—	19.50

B BASRA nach:

	£	£	£
London . . .	67.—	120. 12.—	—6. 8
Amsterdam . . .	67.—	120. 12.—	—6. 8
Halle—Leipzig	57.—	102. 12.—	—5. 8
Budapest . . .	52.—	93. 12.—	—5. 3
Athen . . .	43.—	77. 8.—	—4. 4
Alexandrien . . .	32.—	57. 12.—	—3. 3
Lydda . . .	25.—	45.—	—2. 6
Bagdad . . .	6.—	10. 16.—	—2. 9
Karachi . . .	28.—	50. 8.—	—2. 9
Jodhpur . . .	35.—	63.—	—3. 6
Allahabad . . .	46.—	82. 16.—	—4. 7
Kalkutta . . .	53.—	95. 8.—	—5. 4
Rangoon . . .	67.—	120. 12.—	—6. 8
Bangkok . . .	87.—	156. 12.—	—8. 8
Penang . . .	96.—	172. 16.—	—9. 7
Medan . . .	100.—	180.—	—10.—
Singapore . . .	104.—	187. 4.—	—10. 5
Palembang . . .	113.—	203. 8.—	—11. 4
Batavia . . .	118.—	212. 8.—	—11. 8
Bandung . . .	119.—	214. 4.—	—11. 9

J JODHPUR nach:

	£	£	£
London . . .	91.—	163. 16.—	—9. 2
Amsterdam . . .	91.—	163. 16.—	—9. 2
Halle—Leipzig	81.—	145. 16.—	—8. 2
Budapest . . .	76.—	136. 16.—	—7. 7
Athen . . .	67.—	120. 12.—	—6. 8
Alexandrien . . .	56.—	100. 16.—	—5. 7
Lydda . . .	52.—	93. 12.—	—5. 3
Bagdad . . .	40.—	72.—	—4.—
Basra . . .	35.—	63.—	—3. 6
Bangkok . . .	50.—	90.—	—5.—
Penang . . .	60.—	108.—	—6.—
Medan . . .	64.—	115. 4.—	—6. 5
Singapore . . .	66.—	118. 16.—	—6. 7
Palembang . . .	75.—	135.—	—7. 6
Batavia . . .	80.—	144.—	—8.—
Bandung . . .	81.—	145. 16.—	—8. 1

B BATAVIA nach:

	Gld.	Gld.	Gld.
London . . .	1350.—	2430.—	7.75
Amsterdam . . .	1350.—	2430.—	7.75
Halle—Leipzig	1310.—	2358.—	7.45
Budapest . . .	1260.—	2268.—	7.25
Athen . . .	1185.—	2133.—	6.95
Alexandrien . . .	1115.—	2007.—	6.60
Lydda . . .	1057.—	1902.—	6.30
Bagdad . . .	973.—	1751.—	5.90
Basra . . .	945.—	1701.—	5.80
Karachi . . .	694.—	1249.—	4.50
Jodhpur . . .	656.—	1181.—	4.30
Allahabad . . .	578.—	1040.—	3.90
Kalkutta . . .	532.—	958.—	3.70
Rangoon . . .	432.—	778.—	3.20
Bangkok . . .	316.—	569.—	2.60
Penang . . .	216.—	399.—	2.10
Medan . . .	200.—	340.—	2.—
Singapore . . .	120.—	204.—	1.20
Palembang . . .	68.—	116.—	0.70
Bandung . . .	9.—	15.25	0.10

K KALKUTTA nach:

	£	£	£
London . . .	108.—	194. 8.—	—10. 9
Amsterdam . . .	108.—	194. 8.—	—10. 9
Halle—Leipzig	98.—	176. 8.—	—9. 9
Budapest . . .	93.—	167. 8.—	—9. 4
Athen . . .	84.—	151. 4.—	—8. 5
Alexandrien . . .	74.—	133. 4.—	—7. 5
Lydda . . .	69.—	124. 4.—	—6. 9
Bagdad . . .	58.—	104. 8.—	—5. 9
Basra . . .	53.—	95. 8.—	—5. 4
Bangkok . . .	33.—	59. 8.—	—3. 4
Penang . . .	44.—	79. 4.—	—4. 5
Medan . . .	48.—	86. 8.—	—4. 10
Singapore . . .	50.—	90.—	—5.—
Palembang . . .	59.—	106. 4.—	—5. 10
Batavia . . .	64.—	115. 4.—	—6. 4
Bandung . . .	65.—	117.—	—6. 5

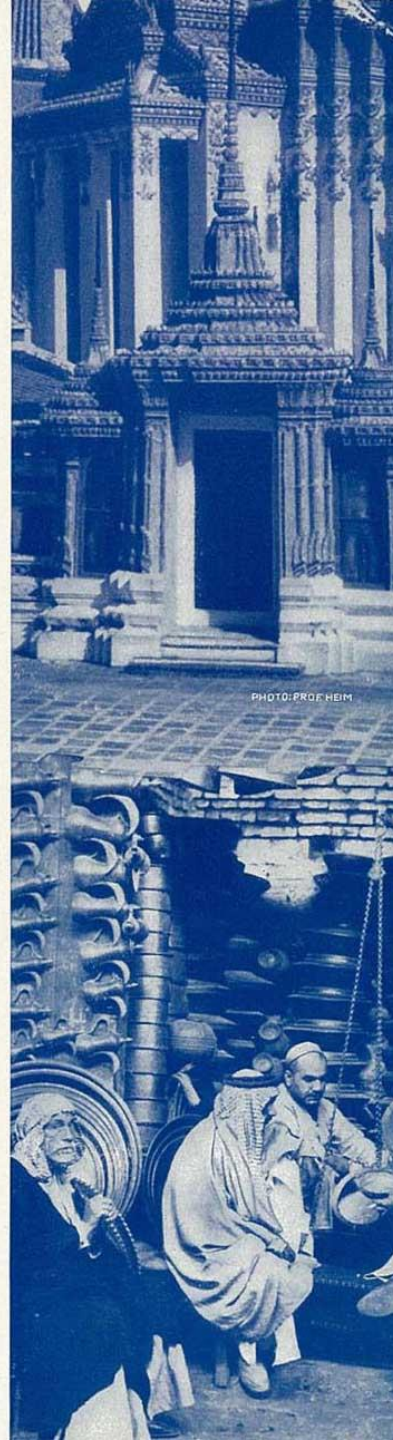

PHOTO: PROF. HEIM



TARIFE

K KARACHI nach:

	Hinflug	Hin- und Rückflug	Obergepäck und Fracht pro Kilogr.
	£	£	£
London	85.—	153.—	— 8. 6
Amsterdam	85.—	153.—	— 8. 6
Halle—Leipzig	75.—	135.—	— 7. 6
Budapest	70.—	126.—	— 7.—
Athen	61.—	109.16.—	— 6. 2
Alexandrien	50.—	90.—	— 5.—
Lydda	45.—	81.—	— 4. 6
Bagdad	33.—	59. 8.—	— 3. 4
Basra	28.—	50. 8.—	— 2. 9
Bangkok	57.—	102.12.—	— 5. 8
Penang	65.—	117.—	— 6. 6
Medan	69.—	124. 4.—	— 6.11
Singapore	71.—	127.16.—	— 7. 1
Palembang	80.—	144.—	— 8.—
Batavia	85.—	153.—	— 8. 5
Bandung	86.—	154.16.—	— 8. 6

L LYDDA nach:

	Hinflug	Hin- und Rückflug	Obergepäck und Fracht pro Kilogr.
	£	£	£
London	47.—	84.12.—	— 4. 8
Amsterdam	47.—	84.12.—	— 4. 8
Halle—Leipzig	37.—	66.12.—	— 3. 8
Budapest	32.—	57.12.—	— 3. 3
Athen	21.—	37.16.—	— 2. 2
Alexandrien	7.—	12.12.—	— 0. 9
Bagdad	20.—	36.—	— 2.—
Basra	25.—	45.—	— 2. 6
Karachi	45.—	81.—	— 4. 6
Jodhpur	52.—	93.12.—	— 5. 3
Allahabad	62.—	111.12.—	— 6. 3
Kalkutta	69.—	124. 4.—	— 6. 9
Rangoon	82.—	147.12.—	— 8. 3
Bangkok	102.—	183.12.—	—10. 3
Penang	111.—	199.16.—	—11. 2
Medan	115.—	207.—	—11. 6
Singapore	118.—	212. 8.—	—11. 9
Palembang	127.—	228.12.—	—12. 9
Batavia	132.—	237.12.—	—13. 2
Bandung	133.—	239. 8.—	—13. 3

L LEIPZIG nach:

	RM	RM	RM
London	160.—	288.—	1.35
Amsterdam	100.—	180.—	1.—
Budapest	110.—	198.—	1.25
Athen	270.—	486.—	1.50
Alexandrien	370.—	666.—	1.85
Lydda	455.—	819.—	2.30
Bagdad	640.—	1152.—	3.20
Basra	700.—	1260.—	3.50
Karachi	925.—	1665.—	4.65
Jodhpur	1000.—	1800.—	5.—
Allahabad	1120.—	2016.—	5.60
Kalkutta	1210.—	2178.—	6.05
Rangoon	1355.—	2439.—	6.80
Bangkok	1600.—	2880.—	8.—
Penang	1725.—	3105.—	8.65
Medan	1775.—	3195.—	8.90
Singapore	1800.—	3240.—	9.—
Palembang	1910.—	3438.—	9.55
Batavia	1970.—	3546.—	9.85
Bandung	1985.—	3573.—	9.95

M MEDAN nach:

	Gld.	Gld.	Gld.
London	1200.—	2160.—	7.—
Amsterdam	1200.—	2160.—	7.—
Halle—Leipzig	1160.—	2088.—	6.80
Budapest	1110.—	1998.—	6.50
Athen	1020.—	1836.—	6.10
Alexandrien	930.—	1674.—	5.70
Lydda	887.—	1596.—	5.45
Bagdad	802.—	1443.—	5.—
Basra	786.—	1415.—	4.90
Karachi	532.—	958.—	3.70
Jodhpur	493.—	888.—	3.50
Allahabad	416.—	749.—	3.10
Kalkutta	370.—	666.—	2.90
Rangoon	270.—	486.—	2.50
Bangkok	131.—	236.—	1.70
Penang	35.—	63.—	0.50
Singapore	75.—	135.—	0.75
Palembang	132.—	224.—	1.35
Batavia	200.—	340.—	2.—
Bandung	209.—	355.25	2.10

L LONDON nach:

	£	£	£
Amsterdam	5.10.—	9.18.—	— 1. 1
Halle—Leipzig	15.—	27.—	— 2. 3
Budapest	25.—	45.—	— 3.—
Athen	32.—	57.12.—	— 4.—
Alexandrien	40.—	72.—	— 4.—
Lydda	47.—	84.12.—	— 4. 8
Bagdad	62.—	111.12.—	— 6. 3
Basra	67.—	120.12.—	— 6. 8
Karachi	85.—	153.—	— 8. 6
Jodhpur	91.—	163.16.—	— 9. 2
Allahabad	101.—	181.16.—	— 10. 2
Kalkutta	108.—	194. 8.—	— 10. 9
Rangoon	120.—	216.—	— 12.—
Bangkok	140.—	252.—	— 14.—
Penang	150.—	270.—	— 15.—
Medan	154.—	277. 4.—	— 15. 5
Singapore	156.—	280.16.—	— 15. 7
Palembang	165.—	297.—	— 16. 6
Batavia	170.—	306.—	— 17.—
Bandung	171.—	307.—	— 17. 1

P PALEMBANG nach:

	Gld.	Gld.	Gld.
London	1300.—	2340.—	7.50
Amsterdam	1300.—	2340.—	7.50
Halle—Leipzig	1260.—	2268.—	7.30
Budapest	1210.—	2178.—	7.—
Athen	1135.—	2043.—	6.70
Alexandrien	1035.—	1863.—	6.20
Lydda	980.—	1764.—	5.90
Bagdad	895.—	1611.—	5.50
Basra	871.—	1568.—	5.30
Karachi	632.—	1138.—	4.20
Jodhpur	594.—	1069.—	3.90
Allahabad	517.—	931.—	3.60
Kalkutta	470.—	846.—	3.35
Rangoon	370.—	666.—	2.90
Bangkok	254.—	457.—	2.30
Penang	154.—	277.—	1.80
Medan	132.—	224.—	1.35
Singapore	60.—	102.—	0.60
Batavia	68.—	116.—	0.70
Bandung	77.—	131.25	0.80

P PENANG nach:

	Hinflug	Hin- und Rückflug	Übergepäck und Fracht pro Kilogr.
	£	£	£
London	150.—	270.—	— 15.—
Amsterdam	150.—	270.—	— 15.—
Halle—Leipzig	140.—	252.—	— 14.—
Budapest	135.—	243.—	— 13. 6
Athen	126.—	226.16—	— 12. 7
Alexandrien	116.—	208.16—	— 11. 7
Lydda	111.—	199.16—	— 11. 2
Bagdad	100.—	180.—	— 10.—
Basra	96.—	172.16—	— 9. 7
Karachi	65.—	117.—	— 6. 6
Jodhpur	60.—	108.—	— 6.—
Allahabad	50.—	90.—	— 5.—
Kalkutta	44.—	79. 4.—	— 4. 5
Rangoon	31.—	55.16—	— 3. 1
Bangkok	13.—	23. 8.—	— 1. 4
Medan	4.10.—	8. 2.—	— 7
Singapore	7.—	12.12—	— 9
Palembang	18.—	32. 8.—	— 1. 9
Batavia	23.—	41. 8.—	— 2. 3
Bandung	24.—	43. 4.—	— 2. 4

R RANGOON nach:

	£	£	£
London	120.—	216.—	— 12.—
Amsterdam	120.—	216.—	— 12.—
Halle—Leipzig	110.—	198.—	— 11.—
Budapest	105.—	189.—	— 10. 6
Athen	97.—	174.12—	— 9. 8
Alexandrien	87.—	156.12—	— 8. 8
Lydda	82.—	147.12—	— 8. 3
Bagdad	72.—	129.12—	— 7. 3
Basra	67.—	120.12—	— 6. 8
Bangkok	20.—	36.—	— 2.—
Penang	31.—	55.16—	— 3. 1
Medan	35.—	63.—	— 3. 6
Singapore	37.—	66.12—	— 3. 8
Palembang	46.—	82.16—	— 4. 7
Batavia	51.—	91.16—	— 5. 1
Bandung	52.—	93.12—	— 5. 2

S SINGAPORE nach:

	£	£	£
London	156.—	280.16—	— 15. 7
Amsterdam	156.—	280.16—	— 15. 7
Halle—Leipzig	146.—	262.16—	— 14. 7
Budapest	141.—	253.16—	— 14. 2
Athen	133.—	239. 8.—	— 13. 4
Alexandrien	123.—	221. 8.—	— 12. 4
Lydda	118.—	212. 8.—	— 11. 9
Bagdad	107.—	192.12—	— 10. 8
Basra	104.—	187. 4.—	— 10. 5
Karachi	71.—	127.16—	— 7. 1
Jodhpur	66.—	118.16—	— 6. 7
Allahabad	56.—	100.16—	— 5. 7
Kalkutta	50.—	90.—	— 5.—
Rangoon	37.—	66.12—	— 3. 8
Bangkok	22.—	39.12—	— 2. 2
Penang	7.—	12.12—	— 9
Medan	\$ 85.—	\$ 153.—	\$ 0.85
Palembang	\$ 70.—	\$ 119.—	\$ 0.70
Batavia	\$ 120.—	\$ 204.—	\$ 1.20

Für Bandung werden die nachstehenden Tarife zu denen für Batavia addiert

	Gld.	Gld.	Gld.
	9.—	15.25,	0.10.

GANZ EUROPA

ist in einem Tag von Amsterdam aus

PER K.L.M. erreichbar

8 Verbindungen am Tage nach		London
3	"	Paris
3	"	Berlin
3	"	Kopenhagen
3	"	Haamstede-Vlissingen-Knocke
2	"	Stockholm
2	"	Prag—Wien—Budapest
2	"	Groningen
2	"	Twente
2	"	Eindhoven
2	"	Texel (3 während der Saison)



Tägliche Verbindungen nach Brüssel, Hamburg, Mailand, Frankfurt, Rom, Liverpool, Manchester und eine Nachtverbindung nach Köln.

Wissen Sie schon . . .

daß täglich der 6-fache Erdumfang mit Douglas-Flugzeugen geflogen wird . . . ?

daß in allen fünf Erdteilen tagtäglich Douglas-Flugzeuge benutzt werden, und zwar unter der Flagge von 24 verschiedenen Nationen . . . ?

und daß die Douglas-Flugzeuge der K.L.M. jährlich eine Entfernung von 8 500 000 km zurücklegen, die dem 212-fachen Erdumfang oder 600mal der Strecke Amsterdam—Batavia entspricht . . . ?

Das Fliegen mit der K.L.M. sichert Ihnen die persönliche Fürsorge eines Stewards oder einer Stewardess.

Die K.L.M. in WEST-INDIEN

wird 1938 ein Luftnetz von 2200 km Länge befliegen, und zwar mit Verbindungen zwischen Curaçao, Aruba (täglich), La Guaira (3 x in der Woche), Trinidad, Barbados (1 x in der Woche), Maracaibo (3 x in der Woche), Barranquilla (2 x in der Woche) und Coro (1 x in der Woche). Diese Strecken geben auf das ausgedehnte Luftnetz der Pan American Airways Anschluß, das ganz Süd- und Mittel-Amerika umspannt und durch das die Vereinigten Staaten weniger als zwei Tagesreisen von den Niederländischen Antillen entfernt sind. Schnelle und bequeme Flugzeuge auf allen Strecken.